Offerecida Denuncia Contra o Interventor Pedro Ernesto Baptista ao Tribunal Regional de Justiça Eleitoral

Bibliotheca Nacional
Av. Rio Branco

12 PAGINAS

Diario Carioca

100 REIS

Fundador : J. E. DE MACEDO SOARES

Praça Tiradentes n.º 77 | Rio de Janeiro, Quinta-feira, 20 de Setembro de 1934 | Anno VII — Numero 1.887

A Oratoria Empolgante do Major Magalhães Barata...

TRECHOS DE UM DISCURSO DO INTERVENTOR PARAENSE, DIGNOS DE REGISTO E DE MEDITAÇÃO DOS CONTEMPORANEOS

"Com a Lei ou Sem a Lei Farei Respeitar a Minha Autoridade" — Disse Enthusiasmado o Bravo Militar

O major Magalhães Barata, interventor federal do Pará, notabilizou-se pelos seus invenciveis arroubos oratorios. O bravo militar, quando toma a palavra é empolgado pelo enthusiasmo, nem sempre sadio, e atira-se numa torrente de demagogia barata que assusta ás proprias pedras. Por mais de uma vez, tivemos opportunidade de pôr em fóco as arremettidas tribunicias do interventor paraense, mostrando a infelicidade das suas imagens, as inconveniencias das suas declarações, a febre delirante que atormenta o seu espirito bravio, a ponto de não permittir o controle dos seus nervos superexcitados.

O sr. Barata, como disse acertadamente um jornal de Belém, "avoca, muito orgulhoso, a gloria da prepotencia". E' que, nas suas formidaveis peças oratorias, pronunciadas com o acompanhamento rude de socos e murros, o interventor diz coisas do outro mundo, que ficarão guardadas nos annaes politicos da Nova Republica, como um padrão precioso da mentalidade de certos rapazes que receberam a direcção dos Estados do Norte no regime discricionario post-revolução. Os discursos do interventor paraense são authenticos logogriphos, quando não tomam a forma technica de terriveis saraivadas de improperios, disparadas a torto e a direito, contra tudo e contra todos.

No dia 4 do corrente realizou-se no Theatro da Paz, na capital do grande Estado nortista, uma manifestação promovida por "amigos e admiradores do interventor". Houve discursos laudatorios á figura inconfundivel do "salvador" do Pará. Os diccionarios da lingua, portugueza foram, noites seguidas, manuseados, folha por folha, pelos oradores avidos de esgotarem o "stock" de adjectivos existentes na lingua.

No final de tudo, o major falou. Garboso, tronitroante, prophetico, o major Magalhães Barata falou ás massas. Os homens, perplexos, ouviam maravilhados a palavra arrebatadora do interventor. As mulheres choravam de commoção. Toda a plebe estava dominada.

Foi então que o fogoso orador disse: "Aqui me encontro, interventor federal e major do Exercito brasileiro, em pleno goso dos meus direitos politicos, pelos quaes me bati e meus companheiros de ideaes, (sic) durante oito annos, para vos declarar de publico e com uma homenagem ao funccionalismo da minha terra, que INICIO HOJE A CAMPANHA ELEITORAL E ASSUMO O COMMANDO DESTE MOVIMENTO POLITICO PARA PREPARAR A VICTORIA DA CHAPA LIBERAL NO PROXIMO PLEITO DE 14 DE OUTUBRO PROXIMO".

Outro trecho do monumental discurso do major

Major Magalhães Barata

Barata: "Assumo a direcção da campanha eleitoral que se vae ferir a 14 de outubro. QUER QUEIRAM, QUER NÃO QUEIRAM OS MEUS ADVERSARIOS E ESTES HÃO DE SENTIR A FORÇA DO COMMANDO de quem se sente prestigiado pelo povo desta terra" (textual).

Dahi por deante o major Barata vae subindo em diapasão. Vae se tornando mais rubro, mais inflammado. "COM A LEI OU SEM A LEI FAREI RESPEITAR A MINHA AUTORIDADE". E nesse crepitar de enthusiasmo o major Barata esqueceu de que está na interventoria por um decreto do sr. Getulio Vargas e afirma: "Conquistei a interventoria pela força das armas".

O discurso do bravo interventor paraense é todo assim. Vasado numa linguagem ameaçadora aos direitos e á liberdade dos seus adversarios, o palavrorio do major faz prever momentos angustiosos para o povo do Pará no proximo pleito de outubro. O Pará sente-se sem segurança alguma na sua liberdade, quando é o proprio interventor quem confessa num discurso pronunciado em publico e irradiado por toda a cidade de Belém que "como interventor e major do Exercito" assume a direcção da propaganda eleitoral "para preparar a victoria da chapa liberal", deixando claramente expressa, em outro periodo, a maneira como fará vencer a victoria daquelle partido: "com a lei ou sem a lei". Aliás, a lei para o major Barata sempre foi mera ficção. No Pará sempre predominou a vontade do interventor. E continuará a ser assim se elle fôr eleito presidente constitucional do Estado. E cabe aqui lembrar um episodio pittoresco. O major Barata, tendo recebido a Constituição votada pela Assembléa Nacional Constituinte, leu-a toda e no fim achou que ella não podia ser verdadeira. Não podia admittir uma Carta Magna que assegurasse a liberdade da imprensa, que garantisse os direitos da magistratura e do funccionalismo publico, que amparasse as reivindicações dos trabalhadores. E foi então que se resolveu a pedir ao Governo uma "copia authenticada" da nossa Carta Magna "para cumpril-a no que lhe fosse possivel"!

Realmente pesa sobre o Pará a ameaça de uma calamidade. E só a bravura civica do povo paraense poderá desviar o curso da tempestade que se approxima...

O Soviet Na Liga

O AGRADECIMENTO DO SR. LITVINOFF

GENEBRA, 19 (D. C.) — Em vista de ter sido approvada definitivamente a entrada da Russia na Liga das Nações, o delegado da U. R. S. S., sr. Litvinoff, usou da palavra, manifestando a gratidão do seu paiz pelas nações que lhe deram apoio.

MOSCOU, 19 (D. C.) — Os jornaes de toda a Russia dão a maior publicidade ao noticiario vindo de Genebra sobre a entrada da U. R. S. S. no seio da Liga das Nações. Dizem as noticias ter sido o discurso do sr. Litvinoff recebido pela Assembléa sob calorosos applausos, soretudo quando o delegado dos Soviets affirmou que o povo russo não temia que este laço de união entre o estado e a sociedade genebrina importasse numa hostilidade ás idéas communistas, por voltar a ter communhão de idéas com paizes francamente adversarios do crédo de Moscou.

O Sr. Pedro Ernesto Denunciado Perante o Tribunal Regional

COMO ESTA' REDIGIDO O IMPORTANTE DOCUMENTO, QUE E' UM FORTE LIBELLO CONTRA A ACTUAL ADMINISTRAÇÃO MUNICIPAL

O Caso da Auto-Successão do Interventor no Districto Não Póde Ser Comparado á Eleição do Sr. Getulio Vargas

Ao presidente do Tribunal Regional do Districto Federal foi apresentada denuncia contra o cidadão Pedro Ernesto pela sua conducta irregular á frente dos negocios da Municipalidade. O documento que encerra a alludida denuncia é longo e nelle os denunciantes, representados pelos advogados Mozart Lago e Adolpho Bergamini, fixam detidamente e attestam de fórma irretorquivel os desvarios do coronel Interventor. Após uma série de considerações de ordem doutrinaria, para attestar a inconstitucionalidade da permanencia do sr. Pedro Ernesto á frente da Prefeitura do Districto Federal, os dois deputados cariocas focalizam particularmente aquella reunião do dia 26 de julho nos pateos da Prefeitura. E então, se transcrevem passagens do infeliz discurso que o cirurgião-interventor teve a incomparavel desdita de pronunciar:

Sr. Pedro Ernesto

"Se aceitei que a politica me envolvesse, se consenti em chefiar um partido e em defendel-o e em luta por sua bandeira me empenhar, agi menos pelo desejo de alcançar uma victoria pessoal do que pela vontade de fazer-vos victoriosos. Por que, senhores, não deveis duvidar, a minha permanencia no cargo se impõe para que não haja solução de continuidade. no programma administrativo que tracei."

E mais adiante:

"Por outro lado, não vos deixeis ludibriar: — DA MINHA PERMANENCIA, DEPENDE A VOSSA GARANTIA. A' minha renuncia seguir-se-iam dias bem

Sr. Mozart Lago

differentes. Tudo quanto por mim foi feito seria destruido, por mais legitimos que fôssem os vossos direitos, por mais justos

Sr. Adolpho Bergamini

que tivessem sido os meus actos".

"Assim sendo, **TRABALHAREI PELA VICTORIA DO PARTIDO (!) QUE DIRIJO(!!)**

....

PARA FINALIZAR, dir-vos-ei, NÃO MODIFICAREI A MINHA ORIENTAÇÃO e aqui estarei para VOS FAVORECER EM TUDO QUE ESTIVER AO MEU ALCANCE".

Em seguida os denunciantes mostram que o interventor Pedro Ernesto das palavras passou ás acções, agindo abertamente em favor da sua candidatura e dos seus correligionarios.

E affirmam:

"Sabe esse eggregio Tribunal, de sciencia propria, do açodamento com que o sr. interventor federal Pedro Ernesto Baptista, radiante com a falta de funccionarios nas Varas Eleitoraes, acariciou gostosamente a opportunidade de abarrotar os cartorios de alistamento, com servidores municipaes escolhidos entre a fina flôr dos seus partidarios e subordinados á grande repartição que dirige".

E citam varios nomes de funccionarios municipaes que, percebendo ordenados polpudos, vivem em plena actividade eleitoral.

E dizem os denunciantes:

"Toda a Prefeitura conhece essa escandalosa manobra eleitoral, feita á custa dos dinheiros municipaes em beneficio do

(Continúa na 6ª pagina).

O Sr. Flores da Cunha Quer Que o Pleito Gaucho Seja Fiscalisado Por Jornalistas

CRISE NO SEIO DO PARTIDO PROGRESSISTA

O SR. MAGALHÃES BARATA ESTA' REEDITANDO A POLITICA DA MADEIRA, DO SR. WASHINGTON LUIZ — OS OPPOSICIONISTAS PERNAMBUCANOS NÃO CONSEGUIRAM ORGANIZAR A FRENTE UNICA

O sr. Flôres da Cunha enviou á Associação Brasileira de Imprensa, um teelgramma pedindo a designação de tres representantes para assistirem, no Rio Grande do Sul, a realização do pleito de 14 de outubro.

O interventor gaúcho dirige-se nestes termos ao sr. Herbert Moses:

"Quero que se testemunhe assim á Nação, pela observação directa dos factos, a rigorosa sinceridade de minhas declarações de que serão garantidas e defendidas em sua plenitude, durante o pleito, todas as liberdades politicas e individuaes. As despesas da permanencia dos delegados dessa Associação aqui, correrão por minha conta. E' este um appello veemente que faço na certeza de ser attendido."

O prsidente da A. B. I. respondeu aceitando o convite e declarando que o mesmo constituia uma homenagem á imprensa; accrescentou que communicaria posteriormente os nomes dos jornalistas escolhidos.

Os termos do telegramma do interventor sul-riograndense dispensam maiores commentarios, tão concisa e insophismavel é a sua eloquencia. Ha dois dias, tivemos occasião de assignalar

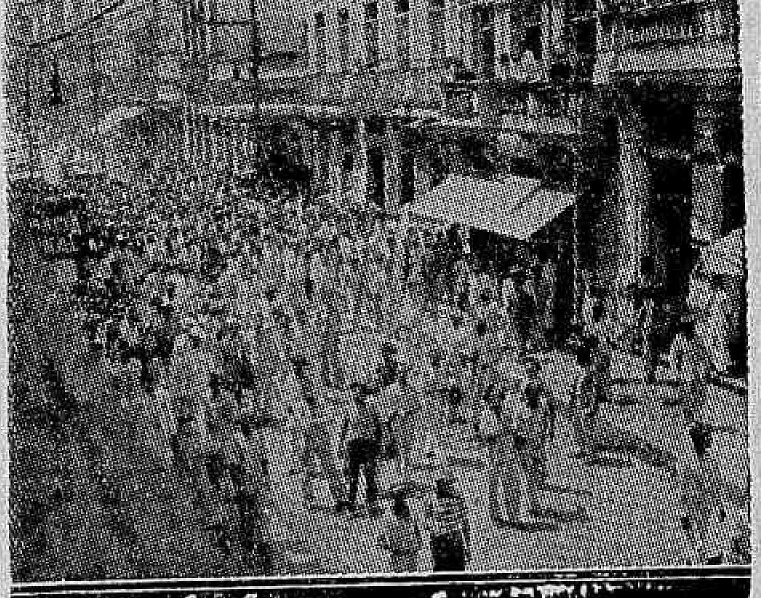

Um aspecto da manifestação prestada a um procer da Frente Unica de Pernambuco, quando de sua chegada, ha dias, ao Recife

a elegancia do gesto do sr. Flôres da Cunha, passando o governo ao seu substituto, afim de desincompatibilizar-se para as proximas eleições. Essa attitude do interventor gaúcho, tambem seguida pelo sr. Juracy Magalhães, deveria servir de

(Continúa na 3ª pagina).

A Industria da Guerra?

LISBOA, 19 (D. C.) — Os jornaes de hoje continuam a tratar largamente do caso da appreensão de armamentos feita na séde da representação diplomatica hespanhola nesta capital. Noticias vindas da Hespanha dizem ter o Ministerio do Interior declarado publicamente, que o material bellico encontrado não se destinava a Portugal. Foi preso á tarde o engenheiro Affonso de Castro accusado de ter pago a primeira prestação para a compra das armas.

Uma Visita Honrosa

O ENCARREGADO DE NEGOCIOS DO JAPÃO EM VISITA AO "DIARIO CARIOCA"

Acompanhado do sr. Miura, secretario da embaixada japoneza, nesta caital, esteve, hontem, em visita á nossa redacção, o sr. Iwataro Uchiyama, encarregado dos negocios do grande imperio oriental, em nosso paiz.

Em palestra com os directores do DIARIO CARIOCA, o sr. Iwataro Uchiyama demonstrou o seu contentamento pela obra de approximação nippo-brasileira feita através da imprensa.

O Sr. José Americo de Almeida e a Situação Politica na Parahyba

Fala ao DIARIO CARIOCA o Deputado Odon Bezerra

O Criterio Adoptado na Escolha dos Candidatos Progressistas — Porque Foram Indicados Antigos Elementos Opposicionistas — Na Parahyba Ha Liberdade e Plenas Garantias Para Todos os Cidadãos

De regresso da Parahyba, chegou a esta capital o deputado Odon Bezerra, que é uma das figuras de maior relevo da politica do seu Estado.

Hontem, encontramos na Camara o illustre parlamentar parahybano, que, como se sabe, pertence ao Partido Progressista, de que é chefe autorizado o embaixador José Americo de Almeida.

Pedimos ao sr. Odon Bezerra as suas impressões sobre a situação politica na Parahyba e elle, com a gentileza que o caracteriza, concedeu ao DIARIO CARIOCA a entrevista que linhas abaixo divulgamos.

NA ARREGIMENTAÇÃO DOS PARTIDOS

Iniciando a nossa palestra, disse-nos o deputado parahybano:

— A Parahyba, neste momento, está, como todo o resto do Brasil, na arregimentação dos Partidos para a pugna de outubro. A effervescencia da propaganda tem a marca do enthusiasmo e das vibrações mais intensas.

O ambiente, porém, no Estado, é de absoluta ordem e tranquillidade e contrasta com as

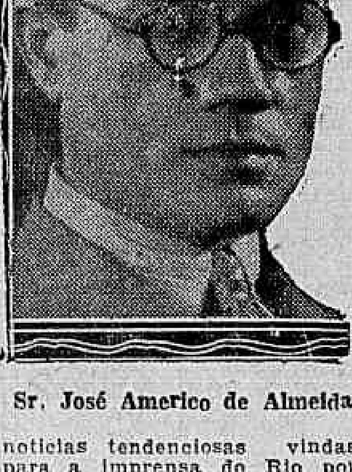

Sr. José Americo de Almeida

noticias tendenciosas vindas para a imprensa do Rio por parte de elementos que só pela confusão fazem o seu meio de actividade politica. Ha dois partidos politicos organizados. O Partido Progressista, de que faço parte como representante aqui na Camara e que reune a grande maioria do eleitorado parahybano, contando com os mais destacados valores da nossa actualidade politica. Esse Partido é orientado superiormente pelo embaixador José Americo de Almeida. Tem programma definido, de idéaes superiores, que corporifica, integralmente, as aspirações de democracia, de justiça e de liberdade.

Apoia o governo do Estado que, actualmente, realiza uma obra notavel em todos os ramos de sua actividade administrativa. A Parahyba, desde o governo de João Pessoa, para quem ella se volta com saudade e veneração, não esqueceu os seus hi homens publicos, nem esquecerá o que deve á sua memoria.

O outro Partido militante no Estado é o Libertador, que está em opposição. Conta com pequeno nucleo eleitoral. Tanto assim, que nas eleições passadas para a Assembléa Constituinte, num pleito livre e de plenas garantias, não conse-

(Continúa na 4ª pagina).

"A SÃO PAULO" Companhia Nacional de Seguros de Vida

SUCCURSAL NESTA CAPITAL, AVENIDA RIO BRANCO N.º 131 - 1.º ANDAR

Directores — DR. JOSE' MARIA WHITAKER
DR. ERASMO I. DE ASSUMPÇÃO
DR. J. C. DE MACEDO SOARES

UM SUSTO POR MINUTO ! SATAN CONDUZINDO UM TREM MINADO !

O Crime do Vagão Particular

CHARLIE RUGGLES
UNA MERKEL

O GORDO e O MAGRO em "Eu e Cia."

SEG. FEIRA
PALACIO

POSITIVAMENTE...

E' mais facil um burro voar
Do que a ESQUINA DA SORTE FALHAR

Dos seis primeiros premios da Loteria Federal do Brasil, de hontem, couberam tres aos afortunados clientes da **Casa Guimarães**, a casa já popular da "Esquina da Sorte" á Rua do Ouvidor n.º 50, esquina de 1.º de Março.

2.º premio	23.737	100:000$000
4.º premio	21.769	10:000$000
6.º premio	9.850	3:000$000

No proximo sabbado, extrahir-se-á mais um formidavel plano de 500 contos pelo popularissimo preço de 64$000 o bilhete inteiro, meios e "enveloppes talisman" 32$000, quartos 16$000 e fracções 3$200.

Tambem para o plano extraordinario do dia **6 DE OUTUBRO :**

MIL CONTOS DE REIS

já se acham á venda os respectivos bilhetes que custam apenas 120$000 o bilhete inteiro, meios e "enveloppes Talisman" 60$, quartos 30$ e fracções 6$000.

Experimentem em todos os sorteios um **enveloppe talisman** que, pelo preço de um bilhete inteiro não só lhes assegura um premio absolutamente garantido, mas tambem dez differentes e reaes possibilidades de se imporem á fortuna.

Aos srs. revendedores aconselhamos, em beneficio proprio, que não façam os seus fornecimentos sem consultarem as **excepcionaes** condições da **CASA GUIMARAES.**

Os bilhetes numeros 23.737 e 21.769 foram vendidos, respectivamente, por intermedio dos seus clientes Srs. : Eugenio Martire e José Vital, este estabelecido á rua Rodrigo Silva n.º 13, casa "A Sorte Loterica".

Casa Guimarães, Ltda.

RUA DO OUVIDOR, 50 — ESQUINA 1.º DE MARÇO
"A ESQUINA DA SORTE"

O MOVIMENTO Grevista no Pará

NENHUM OPERARIO VOLTOU AO SERVIÇO, SENDO DE ABSOLUTA COHESÃO A ATTITUDE DOS GRE'VISTAS

O Major Barata Vae Intervir no Conflicto Não Se Sabendo Ainda Quaes as Suas Intenções — Um Violento Artigo do "Diario do Estado" Contra o Deputado Martins Silva

BELE'M, 18 (União) — (Ret.) — Expedido ás 14 horas — O terceiro dia de grêve está decorrendo num ambiente de muita calma, o que tem causado admiração, merecendo elogios a attitude dos paredistas, obedientes á palavra de ordem do chefe da classe, deputado Martins e Silva.

A proposta definitiva dos empregados da Pará Electric foi submettida ao respectivo gerente, que deverá responder, hoje, ás 16 horas. Caso seja acceita e assignada, cessará na mesma occasião a grêve.

A população foi supprida de carne verde e houve distribuição domiciliar de pão.

A tentativa de fechamento de agua para os domicilios, facto que hontem tanto alarmou a nossa população, não partiu dos grevistas.

O "Diario do Estado", que é orgão do Governo, attribue esse gesto infeliz aos communistas, que infelizmente existem, um pouco por toda parte.

A "Folha do Norte", orgão da Frente Unica, discorda do "Diario do Estado", entendendo que o fechamento da agua foi obra de elementos provocadores, que visavam indispor os grevistas com a população. Accrescenta que sómente a Repartição de Aguas e o Corpo de Bombeiros possuem a planta dos conductores de agua, com indicação da localização das valvulas.

NENHUM OPERARIO VOLTOU AO TRABALHO

BELE'M, 18 (União) — (Ret.) — (Expedido ás 21,30) — O deputado Martins e Silva, chefe da grêve geral, informou á Agencia União que na conferencia que tivera com o chefe de Policia, declarara que elle e os grevistas garantiriam todo aquelle que desejasse voltar ao trabalho. Nenhum paredista, porém, tomou tal resolução, por entenderem todos que a grêve só poderá terminar com a solução do caso do pessoal da Pará Electric.

O deputado Martins e Silva declarou, ainda, que a gerencia da Pará Electrica tinha faltado, mais uma vez, á palavra empenhada, tanto assim que não responderá, antes das 16 horas de hoje, conforme formal compromisso, a ultima proposta dos seus operarios.

OS PAREDISTAS SE MANTEM EM ORDEM

BELEM, 19 (A. B.) — A grêve geral attingiu hoje seu quarto dia, sem nenhuma modificação. Todos os grevistas se mantêm solidarios, não tendo se assignalado nenhuma defecção. O dia de hontem passou-se em examinar propostas e contrapropostas, rejeitadas por ambos os lados. Os paredistas permanecem em perfeita ordem, aguardando apenas as determinações do deputado classista Martins e Silva. Este deputado tem recebido numerosos telegrammas do Rio prestando-lhe solidariedade no actual momento e incitando-o á defesa dos direitos dos paredistas. Todas as corporações trabalhistas da Capital Federal telegrapharam nesse sentido, inclusive a Federação dos Ferroviarios.

Os navios que fazem o serviço de Villa Mosqueiro começaram a trafegar dirigidos por pessoal do Arsenal de Marinha.

O MAJOR BARATA VAE INTERVIR NO CONFLICTO

BELEM, 19 (A. B.) — O interventor Barata que era esperado por volta do meio dia deverá, ao que se sabe, intervir no conflicto entre a Pará Electric e seus operarios. Embora não se saiba das intenções do interventor, já todos estão mais ou menos orientados pelo violento artigo de hoje do "Diario do Estado" em que o deputado Martins e Silva é atacado veementemente. Dahi, a attitude do interventor Barata.

APOIO DE TODO O BRASIL

BELEM, 18 (União) — O deputado Martins e Silva, presidente da Federação do Trabalho, entrevistado, declarou que tem recebido dezenas de telegrammas de apoio, expedidos por quasi todos os syndicatos do Brasil.

O regresso da Divisão Hydrographica

Regressará a esta capital, ainda este mez, da Ilha Grande, a divisão-hydrographica da Directoria Geral de Navegação, a qual partiu afim de proceder aos serviços de levantamento da bahia dessa mesma ilha.

Não Haverá, Hoje, Sessão na Camara

Ainda o Ingresso da Russia na Liga das Nações — Um Projecto Sobre as Cambiaes de Café — Politica do Piauhy e do Rio Grande do Norte — O Sr. Minuano Defende-se — Tribunal Eleitoral de S. Paulo — Violencias no Rio Grande do Sul — "Com Ráo ou a Páo" — Um "Lampeão" no Estado do Pará

A sessão foi aberta com a presença de 46 deputados. Depois de lida, a acta recebeu diversas observações.

SOLIDARIOS COM OS OPERARIOS E NÃO COM O GOVERNO DOS SOVIETS...

O primeiro a falar foi o sr. Waldemar Reikdal, que leu e enviou á Mesa a seguinte declaração:

"Sr. presidente, a respeito dos debates hontem travados, nesta Casa, relativamente á entrada da União Sovietica para a Liga das Nações, temos a declarar, para que conste de acta, que, propositadamente nos abstivemos de intervir na referida discussão. Isto porque, em primeiro logar continuamos a considerar a Liga das Nações como a considerava Lenine, quando disse que, fossem quaes fossem os seus propositos pacifistas, ella não significava e não significa outra coisa mais que "uma instituição de pilhagem imperialista". Em segundo logar, porque verificamos, desde logo, ter havido da parte dos deputados burguezes que discutiam o assumpto, o proposito evidente de explorar politicamente a entrada da U. R. S. S., para o Instituto de Genebra, em favor dos interesses de sua classe.

Como representante do proletariado nesta Camara, fazemos questão, entretanto, de deixar bem claro que continuamos e continuaremos ao lado do proletariado sovietico, quaesquer que tenham sido os motivos que levaram o governo de Moscou a dar o seu apoio á Liga das Nações e quaesquer que sejam as consequencias dessa collaboração".

POLITICA DO PIAUHY

Seguiu-se com a palavra, ainda sobre a acta, o sr. Hugo Napoleão, que tratou da politica do Piauhy, lendo alguns telegrammas.

O sr. Agenor Monte tambem falou, associando-se ás homenagens prestadas á memoria do ex-senador Antonino Freire.

OFFICIOS LIDOS

Constaram do expediente lido os seguintes officios: do ministro da Justiça, remettendo informações do director da Imprensa Nacional, contrarias ao projecto criando o Serviço de Publicidade da Camara, transferidas ao mesmo as officinas do Calabouço; da Associação Commercial de Minas Geraes, dando as razões por que pleitêa a revogação do decreto regulando a profissão de chimico; do Instituto da Ordem dos Advogados, acompanhado de um parecer favoravel á pretensão dos auxiliares da Justiça Criminal.

TRIBUNAL ELEITORAL DE SÃO PAULO

Do expediente constou tambem um officio do ministro da Justiça remettendo á Camara o projecto do novo quadro do pessoal da secretaria do Tribunal Regional Eleitoral do Estado de S. Paulo, acompanhado de um accrescimo, encaminhados ao referido Ministerio pelo presidente daquelle Tribunal.

Nesse trabalho, aquelle juiz allega que os seus serviços são executados por 14 pessoas quando o Tribunal do Districto Federal dispõe de 28 funccionarios, com uma despesa de 252:060$000.

Argumentando dessa fórma, o orgão eleitoral paulista conclue por formular o projecto determinando que o pessoal de sua secretaria e os seus respectivos vencimentos serão os constantes da tabella annexa, que fixa em 35 o numero de funccionarios numa despesa total de 322:140$000.

POLITICA POTYGUAR

O deputado Kerginaldo Cavalcanti pede a palavra, pela ordem, e solicita a inserção, no "Diario do Poder Legislativo" de duas cartas do sr. Paulo Camara, irmão do interventor no Rio Grande do Norte, refutando as allegações expendidas da tribuna da Camara pelo sr. Ferreira de Souza.

AS CAMBIAES DE CAFE'

O orador do expediente foi o sr. Cincinato Braga, que se excusou, por motivo de saúde, de justificar da tribuna um projecto que deixára sobre a mesa, regulando a entrega das cambiaes de café. Accrescentou que o projecto estava acompanhado de justificação escripta.

O SR. MINUANO DEFENDE-SE

Seguiu-se na tribuna o sr. Minuano de Moura, que voltou a occupar-se da politica do Rio Grande do Sul, rebatendo accusações que, segundo noticias telegraphicas, lhe foram feitas por alguns dos seus ex-correligionarios libertadores.

O orador leu varios documentos em defesa da sua attitude politica.

NÃO HAVERA' SESSÃO HOJE

A seguir, foi apresentado e approvado um requerimento do sr. Henrique Dodsworth, no sentido de não ser designada ordem do dia para hoje, em homenagem á data commemorativa da promulgação da Lei Organica do Districto Federal.

Deste modo, não haverá sessão hoje.

VIOLENCIAS NO RIO GRANDE DO SUL

Teve, depois, a palavra, em explicação pessoal, o sr. Waldemar Reikdal, classista, que começou protestando contra violencias praticadas contra operarios no Rio Grande do Sul, lendo um telegramma do seu companheiro de bancada João Vitaca, communicando terem sido ali effectuadas novas prisões de trabalhadores.

TRANSCRIPÇÃO NOS ANNAES

Ainda em explicação pessoal, falou o sr. Paulo Filho, que fundamentou um pedido para que fossem transcriptos pelo diario da casa dois artigos publicados num matutino desta capital sobre a situação financeira do paiz.

ACCUSANDO O MAJOR BARATA

Logo após, o sr. Antonio Rodrigues tratou de questões trabalhistas, seguindo-se na tribuna o padre Leandro Pinheiro, que atacou os desmandos do major Barata no governo do Pará.

"COM RA'O OU A PA'O"

Disse o padre Leandro, depois de outras considerações:

"Com Ráo ou a páo", como affirmou na meia lingua do seu ultimo discurso, agradecendo uma manifestação de encommenda do funccionalismo publico do Pará, expressão grosseira e desrespeitosa que mostra a profunda ojeriza que nutre o major Barata pelo illustre ministro Vicente Ráo, pelo grande crime de ter nascido s. ex. em São Paulo, "com Ráo ou a páo", affirmou o interventor paráense, irá ao governo de sua terra. E se não fôr eleito, affirma ainda no mesmo discurso "justifica-se uma outra revolução!" Pobre Brasil! Essa idéa fixa do interventor do Pará vae, senhor presidente, gerando no cerebro agitado de s. ex. a série infinita de violencias prégadas e executadas, no meu Estado, pelo major Barata e pelos prepostos dos seus desacertos. Esse estado innominavel de coisas, senhores deputados, tem criado, no Pará, um ambiente de insegurança e uma atmosphera irrespiravel para todos que lá vivem. O cangaço parece ter-se transportado dos rincões nordestinos para as ruas despoliciadas de Belém. As ameaças de morte aos adversarios politicos e de empastelamento ao jornal da opposição, o vibrante matutino "A Folha do Norte", são feitas todos os dias e em todas as opportunidades pelos "salvadores do Pará".

O "LAMPEAO PARAENSE"

E, proseguindo, accrescentou o orador:

"Para que a Camara e a Nação possam aquilatar da degradação a que baixou a politica, que se diz revolucionaria e moralizadora de costumes, no Pará, basta trazer ao conhecimento desta casa o facto de ter um candidato do major Barata á Constituinte estadual proferido, a espumar de raiva homicida, a seguinte phrase, num banquete ha pouco realizado em um dos melhores hotels de Belém, banquete que ia degenerando em serio conflicto provocado por esse e outros asseclas do interventor paraense:

"Eu sou o Lampeão paraense!".

Este facto, que venho de relatar á Camara, sr. presidente, e esta phrase definem e estygmatizam a situação criada pelo major Barata no Pará. Um deputado á Constituinte que se diz emulo de Lampeão! Só mesmo nos arraiaes politicos do major Barata!".

O sr. Negreiros Falcão apresentou dois projectos de lei: determinando a criação do posto de sub-tenentes nas policias militares dos Estados e mandando aproveitar todos os sargentos que, commissionados no posto de 2º tenente, foram depois descommissionados.

PARA O NUCLEO DE S. BENTO E SANTA CRUZ

Foi apresentada ao projecto de orçamento a seguinte emenda:

"Accrescente-se á verba 5ª pessoal contratado do Ministerio da Agricultura a seguinte subconsignação: — N. 2 — Para custeio dos serviços dos nucleos coloniaes de São Bento e Santa Cruz nos Estado do Rio e Districto Federal, respectivamente, (Pessoal e material), podendo ser adoptado o regime de adiantamento, 2.000:000$000, — (dois mil contos)."

O FECHAMENTO DA FEIRA DE MADUREIRA

Pelo sr. Mozart Lago, foi lido hoje á Camara dos Deputados o seguinte telegramma:

"Deputado Mozart Lago — Rio— A população de Rocha Miranda reclama contra a extincção da feira livre localidade Sapê defesa população em vista edital directoria abastecimento datado dez do corrente publicado "Jornal do Brasil" onze mesmo mez extinguindo feira livre funccionava domingos. A Delegação do Partido Economista Democratico em Madureira pede protestar medida violenta contra interesses do povo provocada pelo eleitorado adversario. Saudações. — (a.) Manoel Machado Sobrinho, presidente".

TERRENOS AO ALCANCE DE TODOS

Pagamento em prestações mensaes, sem entrada inicial isentos dos impostos municipaes

MUDA DA TIJUCA — ruas Marechal Trompowsky, Mario de Alencar, Canuto Saraiva, Ferdinando Laboriau, Pinto Guédes. Informações á rua Pinto Guédes, junto e antes do n.º 136, com o coronel Padilha.

MARIA DA GRAÇA — bairro já bastante povoado e com Escola Publica em construcção. Servido pelos bondes de Penha, Ramos, Cachamby e trens da Linha Auxiliar, com estação no centro do bairro. Informações á rua VIII n.º 119, com o sr. Magalhães e rua VI (casa velha) com sr. Nicoláo.

FREI MIGUEL E PIRAQUARA — no Realengo — proximos da estação e da Estrada Rio-São Paulo, com agua encanada, em quasi todas as ruas. Informações com Tte. Vaz á rua Dr. Lessa, 166, sr. Athayde á rua Santa Odilia, 22 e com os vigias nos bairros.

Informações detalhadas na :

Companhia Immobiliaria Nacional

RUA DA QUITANDA, 143

O Ministerio da Justiça vae ter novo Consultor Technico

O SR. SAMPAIO DORIA ESTA IMPEDIDO DE CONTINUAR A EXERCER AQUELLAS FUNCÇÕES

Em palestra hontem com os jornalistas acreditados junto ao gabinete do prof. Vicente Ráo, ministro da Justiça, o prof. Sampaio Doria declarou que não continuaria a desempenhar o cargo de Consultor technico do Ministerio da Justiça, por a isto se oppôr a Constituição Federal, em virtude de haver assumido o exercicio das funcções de Procurador Geral da Justiça Eleitoral.

O novo commandante do 28.º B. C.

ARACAJU', 19 (A. B.) — Assumiu o commando do 28º B. C., aquartelado nesta capital, o coronel Bento Gonçalves.

LIVRARIA ALVES
Livros collegiaes e academicos

No Instituto Nacional de Musica

O FABULOSO PREÇO DE UMA HORA DE AULA

Esteve em nossa redacção uma commissão de alumnos do Instituto Nacional de Musica, que nos disse o seguinte:

Existem neste estabelecimento de ensino artistico, dois cursos: official e privado. No primeiro, o numero de vagas é annualmente limitadissimo, porque a frequencia é gratuita. No segundo curso, paga o alumno a quantia de 100$000 por mez por duas horas de aula, sendo o numero de vagas illimitado.

Cumpre esclarecer que dessa fabulosa contribuição dos alumnos, uma parte é para os professores, que são pagos pelo Governo, e outra para os cofres do Instituto. Eis o motivo pelo qual os professores não preenchem as vagas que se vão verificando no curso official, pretextando mil e um motivos!... E, raramente o preenchimento é feito, conforme manda o regulamento, pela classificação nos exames, mas sim por "pistolão".

Essas duas horas de aula que custam ao alumno a escorchante quantia de 50$000 cada uma, são dadas mensalmente em quatro parcellas de meia hora. Mesmo assim, acontece que os professores, que têm o tempo tomado em aulas particulares, muito raramente a ellas comparecem...

As alumnas do 6º anno de piano, a cargo da professora Eugenia de Mello, por exemplo, no mez passado, tiveram apenas uma hora de aula e pagaram 100$000.

Eis uma situação que está a exigir dos poderes competentes uma providencia energica.

Tal situação não póde perdurar, pois, constitue mesmo um attentado á moral e ao desenvolvimento do nosso ensino artistico.

Desde 47$500

por mez, construidas de pedra tijolo telha typo francez, madeiras de lei, venezianas e portas almofadadas com um lote de 10 x 40. Logar alto, enxuto, linda vista para a bahia, praia de banhos, agua encanada, luz e omnibus. Parque Duque de Caxias. Caxias, antigo Merity. E. F. Leopoldina junto á estação.

Um maritimo aggredido na zona perigosa

Ernesto Mac Donald, de nacionalidade ingleza, de 39 annos, maritimo embarcado no "Melite", ora no nosso porto, hontem, á noite, foi dar um bordejo, na zona perigosa.

Pelas tantas, quando passava pela rua Benedicto Hyppolito, ao defrontar a casa n. 211, o inglez travou discussão com um militar.

Os dois não se entenderam e o resultado foi Mac Donald sair com um ferimento na cabeça e ir receber soccorros no Posto Central de Assistencia.

Um desfalque na Policia Especial

INQUERITO NA 1ª DELEGACIA AUXXILIAR

Conforme determinação do chefe de policia, capitão Filinto Muller, foi aberto na 1ª Delegacia Auxiliar, rigoroso inquerito para apurar um desfalque verificado na Policia Especial, recentemente criada na administração do capitão João Alberto, quando chefe de policia, no Governo Provisorio e commandada presentemente pelo 2º tenente commissionado, Euzebio de Queiroz.

Esse inquerito está sendo feito com certo sigillo a respeito do caso, e está sendo presidido pelo delegado dr. Dulcidio Gonçalves.

Segundo consta, é accusado como responsavel, o thesoureiro daquella corporação.

Vida Fluminense

PARTIDO POPULAR RADICAL
(Mangaratiba)

Directorio central: — Decio Nogueira Alves de Oliveira, presidente; João Luiz Gomes Junior, vice-presidente; João Baptista Maia, secretario; José Salim Pedro e Manoel José dos Santos.

Directorio districtal — 1º districto — Manoel Gaspar da Cunha, Raymundo Jannuzzi e João Manoel da Silva.

2º districto — Christovão Francisco Cela, Deoclecio Augusto de Oliveira e José Pedro dos Santos.

3º districto — João Baptista Bondin, Rubens de Andrade e João Gomes Delgado.

FACTOS & NOTAS

FALLENCIAS

Sergio Gorokoff & Cia. — O juiz da 2ª Vara Civel decretou a fallencia de Sergio Gorokoff & Cia., estabelecidos á rua Frei Caneca, 24, attendendo á confissão de insolventes feita em juizo por esses negociantes.

Marcado o prazo de 15 dias para habilitações de creditos: designado o dia 3 de novembro proximo para a assembléa de credores, e nomeado syndico Antonio Moraes Tormento.

Leopoldo Sandy & Cia. Ltda. — No Juizo da 1ª Vara Civel, Leopoldo Sandy & Cia. Ltda., estabelecidos á rua Buenos Aires, 17, tiveram a sua fallencia requerida por Pinheiro Guimarães & Cia.

José da Silva Quina — A Companhia Cervejaria Brahma, credora por 826$000, nota promissoria, requereu no Juizo da 2ª Vara Civel, a decretação da fallencia de José da Silva Quina, estabelecido á rua do Cattete, 89.

Julio Marques da Silva — Perante o juiz da 1ª Vara Civel, confessou-se insolvente o commerciante Julio Marques da Silva, estabelecido á rua dos Ourives, 65, com bar e restaurante.

J. M. Baptista — No juizo da Terceira Vara Civel, Moysés Weinschenck, requereu a decretação da fallencia de J. M. Baptista, estabelecido á rua do Lavradio, 131.

Fallencia de Mario Sá — Na assembléa de credores da fallencia de Mario Sá, presidida pelo juiz da 2ª Vara Civel, dr. Saboia Lima, depois de conhecido o relatorio do syndico em virtude do qual foi consignado que o activo principal da massa era uma acção de 200:000$000, proposta contra um dos credores, pelo fallido, foi acaloradamente debatido, entre os credores, o caso da eleição dos liquidatarios que não podia ser o maior credor — ou seja o réo na acção ordinaria.

Verificada a existencia de interesses contrarios á massa, os credores investiram o magistrado com poderes amplos para a escolha de um advogado de sua absoluta confiança e capaz de defender com isenção os interesses da massa. A seguir, o juiz Saboia Lima indicou o dr. Luiz Lyra, que foi aceito sem restricções pelos advogados presentes á assembléa.

Martins & Borges — Designado o dia 1º de outubro para a assembléa de credores (4ª Vara Civel).

PAGAMENTOS NO THESOURO

Na Pagadoria do Thesouro Nacional serão pagas, amanhã, 20, as seguintes folhas do decimo setimo dia util: — Atrasados.

Notas — Os pagamentos antecipados são expressamente prohibidos. As pessoas que, por qualquer motivo deixarem de receber no dia marcado na tabella de pagamentos, serão attendidas no vigesimo segundo dia util.

Expediente para effeito de pagamento: das 11 ás 15 horas e nos sabbados das 11 ás 14 horas.

ASSEMBLE'AS DE CREDORES

Está designada para o dia 21 do corrente, ás 13 horas, a seguinte:

1ª Vara Civel — R. Assis & Cia.

INDEFERIDO

Foi indeferido o pedido de licença de 2 mezes para o tratamento de saude, de Lauro Carlos de Magalhães Breves, 3º escripturario da Caixa de Amortização, por estar o mesmo suspenso administrativamente de suas funcções.

DR. JOSE' DE ALBUQUERQUE
Doenças sexuaes do Homem
Diagnostico causal e tratamento da
IMPOTENCIA EM MOÇO
Rua 7 de Setembro, 207.

CLINICA DE VIAS URINARIAS

Dr. Samuel Kanitz

Membro da Sociedade de Urologia da Allemanha, ex-assistente dos professores Lichtemberg, Lewin Joseph de Berlim e Haslinger de Vienna. Especialista em doenças dos Rins, Bexiga, Prostata, Urethra, Doenças de Senhoras. Diathermia, Ultra Violetas. Consultorio: 7 de Setembro, 42-Sob., das 13 ás 17 horas. Phone: 4-4493.

Liberdade de Voto, Justiça na Apuração e Representação Proporcional

EIS OS TRES MAIORES BENEFICIOS DA REVOLUÇÃO SEGUNDO O PROFESSOR SAMPAIO DORIA

As Impressões do Procurador Geral da Justiça Eleitoral Sobre a Applicação do Codigo de 1932

O sr. Sampaio Doria, procurador da Justiça Eleitoral, quando palestrava com o nosso companheiro

O sr. Sampaio Doria é, sem duvida, uma das grandes autoridades na legislação eleitoral vigente.

Mestre acatado de direito, foi um dos efficientes collaboradores na feitura do Codigo Eleitoral.

Recem nomeado procurador Geral da Justiça Eleitoral, achamos opportuno ouvil-o sobre os resultados da applicação do Codigo de 1932.

Recebido em sua residencia na Tijuca, o illustre jurisconsulto se promptificou a dar-nos, em ligeira palestra, as suas impressões a respeito.

OS BENEFICIOS DO CODIGO ELEITORAL

O sr. Sampaio Doria inicia a sua palestra commosco falando dos beneficios que a revolução deu ao paiz e affirma:

— Entre a legislação actual e a que existia vae um abysmo. Tudo no antigo systhema eleitoral era de molde a gerar as oligarchias que tanto infelicitaram o paiz com os seus erros e desmandos. A legislação em vigor, ao contrario, é a sementeira da democracia, que salva, do regime honesto e digno, da liberdade collectiva.

O novo procurador da Justiça Eleitoral exemplifica, depois, citando factos interessantes occorridos no interior, onde a vontade dos "coroneis" predominavam irremediavelmente.

O VOTO SECRETO, A MAIOR GARANTIA DA VONTADE POPULAR

O sr. Sampaio Doria considera o voto secreto, sem duvida, a maior garantia da vontade popular, chegando, mesmo, a affirmar taxativamente:

— A maior de todas as liberdades civicas, é o voto secreto. Contra elle se oppunham os governos em geral do Brasil. Aqui e ali um desinteressado, convicto cuja voz se perdia no deserto. A Revolução de 30 logrou essa conquista, entre todas, a maior. Não que todos os revolucionarios quizessem o voto secreto. Não se póde, comtudo, negar a existencia do objectivo alcançado o sigillo e a legitimidade do suffragio, sem o qual o povo continuaria escravizado á prepotencia dos governos.

O professor Sampaio Doria mostra, a seguir, que o grande mal, o maior de todos que assolam a nacionalidade é inegavelmente o analphabetismo.

Para a compreensão da maneira honesta, consciente de utilizar o voto, s. s. nos diz, succinto que: — "Tudo está em se educar e em se aprender a querer".

REPRESENTAÇÃO PROPORCIONAL

O nosso entrevistado passa, agora, a mostrar a flagrante differença entre o regime que a opinião do paiz condemnou, veemente, pela burla ás liberdades publicas, bem como aos direitos das minorias, e o que a revolução de 1930 instituiu.

Antes, porém, relembra que:

— "O outro grande beneficio do Codigo Eleitoral foi a representação proporcional."

A DIFFERENÇA ENTRE DOIS REGIMES

— Antes, diz o sr. Sampaio Doria, as minorias mal se podiam eleger, e isto mesmo, quasi só por condescendencia das maiorias tolerantes. Hoje, não. Queiram ou não as maiorias, os adversarios do Governo terão a sua representação garantida.

HOJE, NÃO SE CONSEGUE ESCRAVIZAR AS MINORIAS

No decorrer da palestra sente-se que o professor Sampaio Doria, ao collaborar na feitura do nosso Codigo Eleitoral, teve, sempre, a grande preoccupação de dotar as minorias de garantias solidas. Mostra, agora, as garantias de que estão cercadas as opposições, dizendo que:

— 'O systema do nosso Codigo, apesar dos equivocos na sua interpretação, é quasi perfeito. Só não se elegem, continúa o novo Procurador da Justiça Eleitoral, agrupamentos sem significação politica. As maiorias, hoje, no Brasil, não conseguem escravizar as minorias. Só não o têm por louvavel as theorias typo fascistas, todas as que se reputam na posse da verdade infallivel e se presumem no monopolio da razão.

UM BENEFICIO QUE, POR SI SO', JUSTIFICARIA A REVOLUÇÃO

Foi, sem duvida, com a criação da Justiça Eleitoral, que os partidos politicos, os candidatos e os votantes tiveram a absoluta certeza do predominio da vontade popular, pois todas as fraudes e violencias seriam estancadas no dique desta justiça, innovação indiscutivel dos legisladores revolucionarios.

Falando sobre esse ponto, diz o sr. Sampaio Doria:

— 'Um terceiro beneficio e este, por si só, valeria a revolução: — foi a criação da Justiça Eleitoral. Que importaria a liberdade das urnas se na contagem dos votos a fraude imperava?

Que adeanta systema legal de representação proporcional, se, depois de processada a eleição, as corporações legislativas davam por eleitos os derrotados, e derrotavam os preferidos nas urnas? A faculdade de diplomar, de reconhecer poderes, se deslocou do congresso legislativo, que é corporação politica, para os tribunaes de justiça.

Estes decidem sem appello. Trata-se evidentemente de um acto judiciario: exame do facto, provas e documentos, e applicação da lei aos factos.

O criterio da apuração, continúa o professor Sampaio Doria, deveria ser puramente judiciario. E, o que havia era o criterio das conveniencias partidarias. Praticava-se, em materia eleitoral, o furto mais decidido, e, parecia, os autores delles e seus cumplices não se reconheciam criminosos.

Com o imperio do Codigo, porém, os eleitos serão reconhecidos. E terá o povo a sensação immediata da legitimidade do poder nos que o exercem.

Por fim, o illustre jurisconsulto, finalizando a nossa palestra, diz:

— Não bastam esses tres beneficios supremos? Liberdade de voto, representação proporcional e justiça na apuração? Porém ha outros, e, ao lado delles, algumas falhas.

Mas estes ficam para depois."

A'PRAÇA

Banco Germanico da America do Sul

Ha dias, o portador de um cheque de um milhão de marcos-papel, moeda hoje inexistente, adquirido por Rs.... 32$000, em 1923, pretendeu receber deste Banco a importancia absurda de Rs. 5.690:000$000, fazendo a conversão do cheque, ao cambio do Reichsmark, actual.

Obteve um mandado executivo e, como o Banco se recusasse a pagar, assim como a depositar qualquer quantia, ou dar bens á penhora, resolveu penhorar o predio.

Em face da immediata e energica defesa do Banco, o MM. Juiz da 4.ª Vara Civel, em longa e bem fundamentada sentença, decidiu assim:

"Pelos motivos expostos e por outros de direito, pro-
"nuncio a nullidade ab-initio da presente acção e de-
"claro insubsistente a penhora de fls. 40v. 41v., condem-
nando a exequente nas custas. —"

Chegam a Genova os Sobreviventes da Escalada á "Montanha do Terror"

GENOVA, 19 (A. B.) — A bordo do vapor "Victoria", chegaram a este porto os sobreviventes da mallograda expedição allemã ao Himalaya, cujo chefe, Willi Merkl, juntamente com dois companheiros e sete nativos carregadores, pereceram ha dois mezes atrás em uma tentativa de ascenderem ao cume do Naga Parbat, a "montanha do terror".

De accôrdo com as declarações do dr. Schneider, um dos membros da expedição, esta conseguiu attingir a altura de 7.890 metros, de maneira que se approximaram muito perto do cume do Naga Parbat, que é de 8.150 metros.

A ascensão foi feita em oito phases, verificando-se então o sinistro no qual perderam a vida quatro membros da expedição e alguns carregadores. Os sobreviventes da expedição continuaram, de Genova, sua viagem para a Allemanha.

A Guerra do Chaco

ASSUMPÇAO, 19 (D. C.). — As informações recebidas hoje do sector Ballivian dizem ter sido recolhidos quatro metralhadoras leves, cerca de cem fuzis, além de haver sido identificado o corpo do cadete Munoz Prado.

CREME DENTAL
Eucalol

O SR. FLORES DA CUNHA QUER QUE O PLEITO GAUCHO SEJA FISCALIZADO PELOS JORNALISTAS

(Continuação da 1ª pagina).

paradigma aos demais delegados do chefe do governo nos Estados, já que alguns teimam em não agandonar os seus cargos, embora sejam candidatos a presidentes constitucionaes.

O facto ainda se revestirá de maior significação se considerarmos qeu o Rio Grande do Sul é, desde 1932, no scenario brasileiro, um dos Estados de politica mais agitada, sendo continuamente varrido pelas tempestades tão caracteristicas nos choques entre gaúchos.

Por outro lado, quando a Frente Unica formula contra o sr. Flôres da Cunha um tremendo libello, esse convite á imprensa brasileira é a melhor e mais categorica resposta que o interventor gaúcho póde offerecer aos seus adversarios.

CALMARIA EM MINAS

Nada se sabe de interessante a respeito da crise mineira. A calmaria é evidente no seio do situacionismo montanhez, preparando-se assim os elementos para o desencadear da proxima tempestade...

Apesar desses prognosticos, o sr. Odilon Braga estava hontem optimista, tendo feito á imprensa as seguintes declarações, reaffirmando uma conversa entretida na vespera:

— "Realmente, eu disse, num encontro rapido, que estava optimista quanto a encontrar-se uma formula que resolvesse as difficuldades actuaes. Mas, accrescentei, longe de Bello Horizonte, não podia dar, pois, não tenho, outras impressões do momento politico no meu Estado. Estou, praticamente, alheio ao que ali se está discutindo. Mas, repito, estou optimista e confiante, pois acredito que em breve tudo se ha de resolver".

Affirmava-se, todavia, hontem na Camara, que, nas ultimas 48 horas, os antagonismos e divergencias que se processavam mais ou menos discretamente no seio do Partido Progressista, ameaçavam romper o equilibrio até agora mantido, precipitando-se a luta.

Teria apressado o desenrolar da crise a attitude de intransigencia do interventor Valladares, querendo á viva força organizar a chapa estadual com a maioria de candidatos de sua confiança. Essa a razão pela qual espera-se que a situação se defina ainda no correr desta semana, conjurando-se a crise ou declarando-se finalmente e luta aberta e a scisão no seio do grande partido chefiado pelo sr. Antonio Carlos.

O caso da organização da chapa estadual é o ponto nevralgico da crise, segundo se accentuava hontem na Camara, pois, para 48 logares, existiam nada menos que 330 candidatos, com credenciaes e recommendações dos directorios municipaes. Deante do impasse, dizia-se ainda que o sr. Washington Pires resolvera apresentar uma proposta que solucionaria a questão: distribuir a cada um dos 330 candidatos uma ficha contendo um numero, sorteado em escrutinio secreto ou pela loteria de Minas, conforme deliberasse a Commissão Executiva do Partido Progressista.

A COLLIGAÇÃO OPPOSICIONISTA DE PERNAMBUCO

Os dissidentes pernambucanos, inclusive o sr. João Alberto, vêm ha mezes annunciando a formação de uma alliança entre os chamados grupos opposicionistas do Estado, para o proximo pleito. Até hoje, entretanto, nada surgiu de positivo quanto á arregimentação dessa nova "frente unica". Emquanto o P. S. D., que apoia o governo do Estado, já tem ha um mez organizadas as suas chapas e está em plena propaganda em todos os municipios, os elementos opposicionistas tentam articular-se, desarvorados, virtualmente separados por competições internas e reciprocas ogerisas. Assim, emquanto alguns delles annunciam a colligação, outros se insurgem contra a sua formação.

No grupo do sr. Solano da Cunha, affirma-se, ha elementos que se oppõem á fusão com o estacismo. No sector estacista, por outro lado, muitos repellem a facção solanista e o sr. João Alberto. E todos, assim desentendidos, não conseguem organizar suas chapas.

Agora, noticiam de Recife que o sr. João Alberto anda em conferencias com o sr. Rego Barros e outros estacistas, juntamente com os dirigentes dos partidos Liberal e Economista. Nas ultimas eleições, o primeiro desses partidos obteve apenas 37 votos de legenda. O Liberal, por sua vez, não tem existencia, sendo dirigido pelo general reformado Marcos Evangelista Villela, nome até agora por assim dizer desconhecido nos meios politicos.

São esses, com o destroçado grupo estacista e a familia Carneiro da Cunha, os partidos que em Pernambuco procuram — aliás até este momento inutilmente — uma alliança contra o situacionismo pernambucano.

Não acreditamos que essa colligação possa concorrer ao pleito de outubro com esperança de algum successo. A esse respeito, não podemos deixar de assignalar que a chegada do sr. João Alberto em Recife constituiu um verdadeiro fracasso.

Apenas uma centena de pessôas foi esperal-o no cáes da praça Rio Branco...

OS PREPARATIVOS OFFICIAES PARA O PLEITO EM ALAGOAS

Segundo noticias telegraphicas enviadas de Alagôas, o interventor naquelle Estado, sr. Osman Loureiro, já assignou, durante esses ultimos trinta dias, cerca de trezentas demissões de prefeitos, delegados, subdelegados e outras autoridades que lhe não inspiram confiança para o proximo pleito.

Noticiam ainda que os destacamentos policiaes nos municipios do interior têm sido reforçados, o que está inquietando o espirito publico e impressionando mal á opinião naquelle Estado. Os opposicionistas não vêem com agrado taes preparativos, sendo a expectativa geral de sérias apprensões.

NAO ADHERIU AO SENHOR IRINEU MACHADO

O deputado trabalhista Antonio Rodrigues pediu-nos declarar por intermedio do nosso confrade Irineu de Souza que não passam de méras intrigas os boatos espalhados de que elle prestigiará a politica do sr. Irineu de Mello Machado. O deputado Antonio Rodrigues faz questão de declarar que não lhe interessam politicos da marca do velho e decrepito ex-senador carioca e continúa unicamente na defesa da politica proletaria.

TRANQUILLISADORAS DECLARAÇÕES DO INTERVENTOR NELSON DE MELLO

MANÁOS, 19 (União) O capitão Nelson de Mello, interventor federal, ouvido pelos jornaes, declarou que só intervirá no pleito de 14 de outubro, como governo, para secundar os esforços da Justiça Eleitoral, afim de que, em nenhuma hypothese, possa ser desvirtuado o pronunciamento das urnas. Não é candidato a postos electivos e não tem preferencias, como interventor, por nenhum dos nomes em fóco, quer para o governo do Estado, quer para a Camara, Senado e Constituinte Amazonense.

O povo amazonense — accrescentou — votará soberanamente nos candidatos de suas preferencias.

Nenhum funccionario publico exercerá coacção sobre os seus subordinados nem os auxiliares de minha immediata confiança serão candidatos — concluiu.

AS CHAPAS DA FRENTE UNICA RIOGRANDENSE

PORTO ALEGRE, 19 (A. B.). — A Frente Unica communica que sua chapa para a Camara Federal será a seguinte: Borges de Medeiros, Baptista Luzardo, João Neves da Fontoura, Lindolfo Collor, Bruno Lima, Francisco Simões, Ariosto Pinto, Sergio de Oliveira, Oscar Fontoura, Alberto Pasqualini, Joaquim Osorio, Walter Jobim, Nicolau Vergueiro, Bittencourt Azambuja, Annibal Loureiro, Camillo Teixeira Mercio, Arnaldo Faria, Araujo Cunha, Flori Azevedo e general Izidoro Dias Lopes.

REUNE-SE AMANHA A ASSEMBLE'A DO P. R. M.

B. HORIZONTE, 19 (União). — O grande conclave do P. R. M., a realizar-se no proximo dia 21, está despertando vivo interesse. A reunião será presidida pelo dr. Ovidio de Andrade, devendo comparecer o dr. Arthur Bernardes e todos os membros da Commissão Executiva.

Talvez sejam conhecidos, nesse mesmo dia, as chapas do partido, para as eleições de 14 de outubro. E' fora de duvida que o ex-presidente Arthur Bernardes e mais dois ou tres membros influentes do partido figurarão como candidatos tanto para a Camara Federal como para a Constituinte Estdual.

O ELEITORADO CEARENSE

FORTALEZA, 19 (União). — O eleitorado cearense, com o ultimo alistamento, está hoje representado por cerca de 80.000 eleitores.

A politica está fervendo, devido, principalmente, ao numero excessivo de candidatos.

A DEMAGOGIA PERREPISTA

S. PAULO, 19 (União). — O "Correio Paulistano" affirma, em manchette de sua primeira pagina: "A victoria do P. C. em 14 de outubro será a victoria do interventor federal. — A victoria do interventor federal será a victoria do sr. Getulio Vargas. — A victoria do sr. Getulio Vargas, será a derrota definitiva de São Paulo!".

OS FUTUROS SENADORES PAULISTAS

S. PAULO, 19 (União). — Os srs. Alcantara Machado e Paulo de Moraes Barros, ao que se affirma, são os candidatos do P. C. ao Senado Federal.

Dois dos actuaes secretarios de Estado serão incluidos na chapa da Camara Federal.

OS CANDIDATOS SOCIAL-NACIONALISTAS DO PARANAA'

CURIT..A, 19 (União) — Realizou-se, hoje, a convocação do Partido Social Nacionalista, para a escolha dos candidatos á deputação federal e estadual, com que o partido concorrerá ás eleições de outubro proximo.

A chapa de deputados federaes está assim constituida: coronel Plinio Tourinho, general Mario Tourinho, professor Joã Candido Ferreira, dr. Marcellino Nogueira, Roberto Gasse, capitão Catão Menna Barreto Mosclao.

O SR. MUNHOZ DA ROCHA READHERIU AOS CARCOMIDOS

CURITYBA, 19 (União) — O Partido Nacional, chefiado pelos srs. Borges de Medeiros, Arthur Bernardes e Octavio Mangabeira recebeu a adhesão do sr. Munhoz da Rocha, em nome do Paraná.

O CANDIDATO A SENADOR GAUCHO DA FRENTE UNICA

PORTO ALEGRE, 19 (A. B.) — O Partido Republicano Riograndense apresentará a candidatura do sr. Manoel Victorino do Amaral para senador federal.

Os libertadores ainda não escolheram seu candidato.

O INTERVENTOR BLEY ESTA EM DIFFICULDADES

VICTORIA, 19 (União) — O sr. Punaro Bley, vencendo difficuldades que surgiram com a divulgação das chapas do situacionismo para as eleições de outubro, está aconselhando aos descontentes a que se apresentem, como candidatos avulsos, pois desviará em favor dos mesmos a votação do P. S. D.

As noticias chegadas do interior e relativas ao citado pleito não são tranquillisadoras, devido á intervenção ostensiva dos prefeitos em favor do partido official. As perseguições que exercem, visando atemorizar os adversarios, vão criando um ambiente insupportavel, em todos os municipios.

DESAPONTADOS OS OPPOSICIONISTAS MARANHENSES

S. LUIZ, 19 (União) — Os adversarios do capitão Martins de Almeida estão decepcionados com os ultimos telegrammas chegados do Rio, nos quaes se affirma que o governo da Republica não cogita de dar substituto áquelle official, na Interventoria Federal.

O DR. BORGES, NEGAÇÃO DO ESPIRITO DEMOCRATICO...

PORTO ALEGRE, 19 (A. B.) — O deputado Fanfa Ribas, publicou no seu jornal de Bagé, o "Correio do Sul", uma carta aberta aos eleitores do Partido Liberal, concitando-os a pugnarem nas urnas pela victoria do Partido, dentro da ordem. Diz o constituinte gaucho:

"Vamos para a luta como soldados de uma grande patria e de uma grande causa. Queremos a victoria dentro da ordem material, sem aggravos para o adversario, sem humilhações e sem brutalidades. Victoria de irmãos sobre irmãos, de amigos sobre amigos, de brasileiros sobre brasileiros, tão pura e tão limpida, que possa reflectir no espelho das nossas almas, de modo a facilitar a confraternização e a dispôr os combatentes para o trabalho honesto, em commum, a pról da grandeza economica, material e moral da nacionalidade."

Diz mais adeante o sr. Fanfa Ribas que ninguem poderia pensar que elle acompanhasse o sr. Borges de Medeiros na sua attitude do momento. Não é "saltimbanco dos trapezios da politica, para, num salto mortal, improprio da sua edade e de seus enthusiasmos civicos, ir cair nos braços de um homem que foi, durante seu poderio, a negação do espirito democratico que culminou na attitude liberal de Felix da Cunha, Gaspar Martins, conselheiro Maciel, Pedro Moacyr, Pinheiro Machado, Julio de Castilhos e Carlos Barbosa Gonçalves."

Fica com todos os que esmpre amaram a liberdade e a paz, o trabalho, a garantia dos direitos de todos os individuos que habitam o nosso paiz.

BOYCOTT AOS JORNAES DA OPPOSIÇÃO GAUCHA

PORTO ALEGRE, 19 (A. B.) — Continúa em todo o Estado a campanha do Partido Republicano Libertador contra determinados orgãos da imprensa gaucha. Em circulares aos seus membros os jornaes do Partido pedem a boycotagem dessa imprensa opposicionista, explicando suas razões. Acreditam os liberaes que essa campanha terá forte repercussão na vida interna dos referidos jornaes.

O DR. BORGES DE MEDEIROS E O SR. MAURICIO CARDOSO PROJECTAM UMA CONSTITUIÇÃO

PORTO ALEGRE, 19 (A. B.) — Sabemos que a Frente Unica riograndense apresentará um ante-projecto constitucional proprio para o Estado, batendo-se veementemente pela sua adopção. Esse trabalho, ao que parece, está sendo elaborado pelos srs. Borges de Medeiros e Mauricio Cardoso, com a collaboração menos activa de outros proceres da colligação opposicionista.

INTOLERANCIA CONTRA OS ADVERSARIOS

BAHIA, 19 (A. B.) — Os jornaes situacionistas continuam publicando a nota do Partido Social Democratico da Bahia em que pede aos seus correligionarios para se absterem de quaesquer relações commerciaes ou outras com os jornaes "A Tarde" e o "Imparcial".

Allega a nota do partido situacionista que se trata de um protesto "salutar medida de hygiene moral contra os excessos da linguagem dessa imprensa que aggride, falseia e injuria, atasalhando a reputação dos que não apoiam as suas idéas e attitudes".

Os membros desse partido deverão abster-se de fazer qualquer annuncio nos referidos jornaes.

CARAVANA POLITICA EM SERGIPE

ARACAJU', 19 (A. B.) — De regresso do interior do Estado, onde fôra em propaganda partidaria, acaba de chegar a esta cidade a caravana do Partido Republicano de Sergipe. A cidade recebeu festivamente os caravaneiros.

COMPROMISSO POLITICO NO TABELLIÃO

RECIFE, 19 (A. B.) — O sr. Arnaldo Bastos, candidato do Partido Social Democratico, acaba de assignar compromisso com a Liga Eleitoral Catholica no sentido de defender os postulados catholicos, condição imposta pela L. E. C. para recommendar ao seu eleitorado os candidatos que se apresentam ás eleições de outubro.

O compromisso consta de tres clausulas, que o candidato subscreve, sendo logo depois sua firma reconhecida em tabellião.

Globéol

á base de sôro sanguineo e de ferro colloidal

Facilita o crescimento das creanças, estimula o apettite e dá boas côres.

Globéol fortalece os enfraquecidos, abrevia as convalescencias, evita a "surmenage" e combate a anemia.

Enriquece o sangue augmentando a quantidade de globulos vermelhos.

8 pillulas ou uma colher de sopa de Globéol liquido, equivale a um copo cheio de sangue fresco.

Peça uma amostra gratis aos Concessionarios Geraes: Ant. J. Ferreira & C., Cx. Postal 624, RIO DE JANEIRO.

É um producto Chatelain

Expulsa do Syndicato Medico a Commissão Central da Opposição

UMA ASSEMBLE'A CONVOCADA PARA O DIA 27 PARA O ESTUDO DA QUESTAO

Reuniu-se ante-hontem, convocado extraordinariamente, o Conselho Deliberativo do Syndicato Medico Brasileiro, afim de discutir a expulsão collectiva dos associados que compunham a Commissão Central da Opposição Syndical.

Posta em debate a proposta formulada pelo sr. Jayme Poggi, os conselheiros Clovis Salgado, Pinto da Rocha e Fausto Cardoso protestam, em termos violentos, contra a approvação da medida extrema suggerida pela actual direcção do S. M. B. Finalmente, foi approvada a expulsão, em massa, da commissão central da opposição syndical, sendo attingidos pela medida os drs. Campos da Paz Filho, Oswaldo Romeiro, Febus Gicovate, Reginaldo Fernandes, Archilles Scorzelli, Flavio Poppe e Ladeira Marques.

Não se conformando com a attitude radical assumida pela direcção do S. M. B., a Opposição Syndical convocou uma assembléa ampla, em cujo plenario será discutido larfamente a legitimidade da medida approvada.

Indanthren

Quando na loja lhe disserem: — "este tecido é lindo e não desbota" — confie no empregado que tal lhe garante, mas confie mais nos seus olhos: verifique se a fazenda traz a etiqueta

INDANTHREN

garantia da insuperada fixidez do colorido.

O Aproveitamento do Navio-Escola "Benjamin Constant"

Por iniciativa do commandante Frederico Villar e sob a egide do Patronato Nacional dos Pescadores, que tem actualmente como presidente a exma. sra. Marques Couto, o antigo navio-escola brasileiro "Benjamin Constant", de tão gloriosas tradições e ainda em bom estado de conservação — embora não mais em condições de affrontar de novo os perigos e fadigas de uma viagem re circumnavegação — vae ser entregue aquelle Patronato para ser transformado em Orphanato Escola Profissional de Pesca séde do Instituto Brasileiro de Oceanographia e da Confederação Geral dos Pescadores do Brasil.

O ministro da Marinha concordou com essa iniciativa e o ministro Odilon Braga expoz ou essa idéa com enthusiasmo.

Para a obtenção de recursos indispensaveis para que esse projecto se torne realidade, haverá, por occasião do encerramento do Congresso Nacional da Pesca, um festival artistico no Theatro Municipal que, para esse fim, já foi cedido pelo interventor Pedro Ernesto.

Nesse festival, tomarão parte senhoras da nossa elite social, que representarão peças escriptas pelo commandante Velho Sobrinho, e musicadas pelo compositor Ary Barroso.

Não deixem de ver o grandioso successo de
Margaret Sullavan e Douglass Montgomery
em Vale a Pena Viver? HOJE no REX

O Sr. José Americo de Almeida e a Situação Politica na Parahyba

(Continuação da 1ª pagina).

guiu fazer nenhum representante.

O SR. JOSE' AMERICO E A ORGANIZAÇÃO DAS CHAPAS

Depois de ligeira pausa, prosegue o sr. Odon Bezerra:

— Ha poucos dias o Partido Progressista reuniu em congresso, na capital do Estado, todos os Directorios municipaes e elementos mais representativos, escolhendo os candidatos que serão levados ás urnas no proximo pleito, bem como o futuro governador do Estado e senadores, sendo apresentadas as chapas que já são do conhecimento publico, divulgadas que já foram pela imprensa.

O dr. José Americo de Almeida tinha naturalmente que ser ouvido sobre os candidatos. Esquivou-se, de indicar nomes, reservando-se, porém, o direito de dar suggestões ou vetar alguns dos indicados.

Apesar de accusado de haver feito oligarchia nessas chapas, posso affirmar que o dr. José Americo fez o maior esforço possivel, vetando os nomes de parentes seus. Assim é que tendo sido apresentado para futuro governador do Estado, o dr. Virginio Velloso Borges, seu parente afim, não foi por elle aceito.

Pelo mesmo motivo, e ainda por haver se manifestado anteriormente aqui no Rio contra a elegibilidade dos actuaes interventores, recusou indicar o nome do sr. Gratuliano Britto, surgindo em absoluta unidade de vistas o nome do dr. Argemiro de Figueiredo, secretario do Interior, um moço de apreciaveis qualidades moraes e sem incompatibilidades de qualquer especie, capaz de continuar a obra administrativa do interventor Gratuliano de Britto.

Pelo dr. José Americo foram ainda rejeitados os nomes do dr. Alcides Carneiro, seu genro, indicado para deputado federal; dr. Augusto de Almeida, seu irmão, para deputado estadual; dr. Plinio Lemos, seu sobrinho afim, para deputado federal.

Todos esses elementos se recommendavam por si proprios, o primeiro, antigo propagandista da Alliança Liberal, com outros serviços publicos; o segundo, que dirige um dos mais adeantados municipios do Estado — Guarabira—; e o terceiro, de real valor politico no Estado, onde conta com innumeros e dedicados amigos, tendo sido ainda um combatente da revolução de outubro, incorporado ás forças mineiras. Outros nomes de parentes mais afastados do dr. José Americo foram por elle, igualmente, retirados de indicação do Partido. A sua propria indicação para senador teve as suas restricções. Mas a Parahyba não podia de nenhuma fórma, não com isso prestar-lhe uma homenagem, porque elle merece todas, mas prescindir da sua voz no Senado da Republica, onde elle terá opportunidade de defender os seus interesses e expandir todas as reservas do seu patriotismo.

A INDICAÇÃO DE ANTIGOS ADVERSARIOS

E o sr. Odon continúa, falando sempre com muita facilidade:

O dr. Salviano Leite, ex-chefe de policia do Estado, rompeu com o Partido e vae apresentar-se candidato avulso, pelo facto de não haver sido indicado na chapa federal.

Quanto á indicação de antigos adversarios politicos do grande presidente João Pessôa, nas chapas progressistas, não tem absolutamente o cunho de desprimor á memoria daquelle eminente cidadão. Não se trata absolutamente de elementos extremados, nem o Partido poderia indicar nomes daquelles como os que fizeram parte da chamada "bancada de Princeza", nem de trabuqueiros. O dr. Isidro Gomes, antigo parlamentar de valor, é um nome que se impõe; como politico, sempre viveu em opposição, e nunca foi girasol do poder, sempre teve attitudes leaes.

Vale a pena relatar que, certa vez, atacado na sua dignidade, por um inimigo, o presidente João Pessôa teve na pessoa do dr. Isidro Gomes seu adversario politico, um defensor sincero e esforçado na Assembléa do Estado.

E o mesmo presidente João Pessôa passou-lhe um telegramma, publicado na imprensa de então, com as referencias mais honrosas e encomiasticas.

Na madrugada de 7 de outubro de 1930 quando falava na praça publica o dr. José Americo, então chefe civil da Revolução no Norte, traçava como homenagem á memoria daquelle a quem elle succedia os rumos de uma politica de harmonia e de justiça, de confraternização e de apaziguamento de paixões, para maior grandeza do Estado e para coroamento da grande obra de João Pessôa.

João Pessôa no governo da Parahyba fez muito porque tinha superior visão da justiça e da glorificação, não distinguindo amigos e adversarios, quando se tratava do bem publico. Os nossos adversarios da Parahyba não tem o direito de nos censurar, a nós do Partido Progressista, por essa politica de congraçamento, quando elle, por simples exploração politica, antes de nós tentaram attrair para as suas hostes e foram repellidos por aquelles a quem elles hoje apontam como reprobos. São do conhecimento publico esses factos não mui distantes e poderão ser documentados, se preciso fôr. Releva ainda notar que muitos dos parentes de João Pessôa, que hoje clamam por homenagens á sua memoria, foram os primeiros a afastarem-se delle, combatendo-o directamente e se unindo áquelles que ainda o combatiam.

O Partido Progressista não procurou os adversarios de hontem. Recebeu de boa fé aquelles que desinteressadamente e com propositos sãos se approximaram. Entre os antigos adversarios politicos do presidente João Pessôa, que foram solicitados pelos libertadores, podemos enumerar o dr. Accacio de Figueiredo a familia Ribeiro e mais outros.

REGIME DE LIBERDADE E GARANTIAS

Accrescenta o nosso entrevistado:

— Li na imprensa do Rio um telegramma dos dirigentes do P. Libertador ao sr. Eduardo Fernandes, pedindo que levasse ao conhecimento do presidente da Republica, factos graves que se estariam passando na Parahyba e solicitando garantias de vida.

Posso assegurar que é cavilosa essa affirmação. Na Parahyba ha garantias verdadeiras e integraes. Sempre houve. E é essa uma preoccupação dos seus homens de governo, que merecem mais respeito.

Desmoralizados são esses processos que apparecem á falta de recursos mais efficientes de combate dos nossos adversarios.

Recebi do interventor Gratuliano um telegramma que dei publicidade no DIARIO CARIOCA, relatando o que houve de verdade num conflicto occorrido no comicio do Partido Libertador.

Posso garantir que o governo sabe respeitar os seus adversarios na Parahyba e que o pleito vindouro se processará sem outras intervenções, com as garantias que o governo do Estado lhe dará, estando para isso forte e inabalavelmente disposto.

As urnas dirão o porquê das explorações dos nossos adversarios e explicarão a confusão que elles tentam estabelecer.

A Gréve em Bello Horizonte

BELLO HORIZONTE, 19 (A. B.) — Embora, de accôrdo com a propria declaração de grévistas pertencentes á estação do trafego, de um total de 600, apenas 14 empregados da Cia. Força e Luz ainda se acham em gréve, o serviço de bondes continúa a ser feito em escala muito reduzida.

Certos elementos inclusive estudantes socialistas e communistas e membros de outras organizações extremistas, prestaram auxilio aos grévistas que tentaram impedir que os operarios leaes fizessem movimentar os bondes.

O trabalho desses elementos logrou exito até certo ponto, de modo que, máo grado o facto de sómente uma parte relativamente pequena de empregados, se achar, ainda, em gréve, o serviço não se normalizou.

Politica de Matto-Grosso

Assignado por 96 alumnos das nossas escolas Superiores foi enviado ao capitão Filinto Muller, o seguinte telegramma:

"Os academicos mattogrossenses desta capital, abaixo assignados sem distincção de regiões e partidarismos politicos congregados em torno dos ideaes da nova geração mattogrossense, que julgam encarnar, o que, na hora presente, se resumem na harmonia e prosperidade de seu grande e futuroso Estado, empolgados pelo movimento renovador que ora se esboça em sua terra natal, como a alvorada de uma era de realizações e transformação completa dos processos politicos até então postos em pratica e certos de que a vossa mocidade, o vosso apostolado revolucionario e o vosso comprovado patriotismo, além de constituirem o penhor seguro de suas aspirações, concorrerão, decisivamente, para o engrandecimento de Matto Grosso, vêm, com independencia e sobranceria, hypothecar inteira solidariedade á vossa candidatura á presidencia Constitucional de Matto Grosso.

O Alistamento Eleitoral no Maranhão

MARANHÃO, 19 (A. B.). — Noticia-se que o Partido Social-Democratico, que é o partido situacionista do Maranhão, alistou cerca de 35.000 eleitores. Essa cifra é tanto mais significativa, quanto o eleitorado deste Estado é pouco superior a 45.000 eleitores.

A Edição da "Guerra dos Farrapos" do Sr. Assis Brasil

UMA CARTA DOS SRS. ADERSEN EDITORES AO DIARIO CARIOCA

Dos srs. Adersen Editores recebemos a seguinte carta:

Rio de Janeiro, 19 de setembro de 1934 — Illmo. sr. director do DIARIO CARIOCA — Nesta. — Presado senhor: — Tendo a imprensa desta cidade é, particularmente a do Rio G. do Sul, publicado uma carta-protesto que o dr. Assis Brasil endereçou ao Instituto Historico e Geographico do Rio Grande do Sul, acerca da edição "clandestina" do seu livro "Historia da Republica Riograndense", creio do meu dever esclarecer immediatamente o caso, pela imprensa, já que as explicações particulares, transmittidas ao dr. Assis Brasil por intermedio do seu advogado, dr. Gabriel Bernardes, por motivos que julgo sentimentaes, foram parcialmente silenciadas.

A edição desse livro me foi vendida pelo prof. Assis Cintra, que me exhibiu, ao offerecer os originaes, a carta particular do dr. Assis Brasil autorisando-o a editar aqui no Rio o livro "A Guerra dos Farrapos". de sua autoria. Pouco depois de publicado o livro fui procurado pelo dr. Gabriel Bernardes, que, na qualidade de advogado do autor "furtado", me interpellou a respeito. Expliquei-lhe detalhadamente o facto, prontificando-me a exhibir os recibos comprovantes, que não foram necessarios. O dr. Gabriel Bernardes fez-me sentir que não se tratava propriamente de uma surpresa, desde que o proprio dr. Assis Brasil, na primeira carta escripta, já instruira que nenhuma medida judicial ou amistosa deveria ser tomada desde que se tratasse do outro Assis... Ficou, porém, o dr. Bernardes de escrever para o Rio Grande pelo primeiro avião e assim que obtivesse resposta me communicar o que deliberariamos em definitivo. Nunca mais fui procurado, de sorte que julguei o facto inteiramente liquidado, segundo as primeiras instrucções do dr. Assis Brasil, quando varios jornaes transcrevem, a pedido do autor, o protesto que o dr. Assis Brasil remetteu ao Instituto Historico e Geographico do Rio Grande.

Minha grande surpresa, pois, foi o silencio absoluto em torno do nome do prof. Assis Cintra, o maior criminoso de toda essa encrenca. Aliás o prof. Assis Cintra, ao que já posso affirmar é useiro e veseiro nessas seroquerias. Vendeu-me tambem sem possuir autorização do autor para tal, os direitos autoraes do livro "A Revolução de 30", do Gal. Góes Monteiro; do proprio livro do dr. Assis Brasil me foi vendida uma copia e a outra á firma Pongetti Irmãos, desta cidade; o livro de sua autoria "O Favorito da Imperatriz" foi vendido ao mesmo tempo aos editores Calvino Filho e Freitas Bastos, emquanto uma terceira copia era offerecida a um terceiro editor. O prof. Assis Cintra é autor ainda de outras chantages, faceis de provar.

Pois bem. Esse homem, amigo particular do dr. Assis Brasil, segundo se depreende, entre outros documentos, pela dedicatoria rebarbativa do livro "Indiscreções da Nossa Historia", foi inteiramente poupado na catilinaria do dr. Assis Brasil, sacrificando-se inteira e unicamente o editor do livro, tão ou mais ludibriado do que o autor.

Porque mil vezes eu prefiro o rythmo angustioso de um processo a uma commiseração por um crime que não commeti.

Na certeza de que o illustre director de um dos mais apreciados orgãos de publicidade do paiz se dignará divulgar a presente, em qualquer canto do seu jornal, antecipadamente lhe agradece, penhoradissimo, o Amº. Crº. Obrº. S. O Hersen — Adersen-Editores.

Os Que Estiveram, Hontem, no Guanabara

O sr. Getulio Vargas, presidente da Republica, recebeu hontem, no Palacio Guanabara, em conferencia e despachou com os srs. Arthur de Souza Costa, ministro da Fazenda, e Agamemnon de Magalhães, ministro do Trabalho.

O chefe da Nação recebeu ainda em conferencia o sr. Leonardo Truda, director-presidente do Banco do Brasil.

— Em audiencias foram recebidos pelo sr. presidente da Republica o sr. Victorino Freire, secretario do interventor federal no Maranhão; o dr. Souza Reis e a dra. Nathercia Silveira Pinto da Rocha.

RECREATIVAS

CLUB DOS DEMOCRATICOS

No dia 22 do corrente realizará o seu primeiro baile, o glorioso grupo dos "Independentes", já tendo sido contratados um jazz-band e uma banda militar, que tocarão até o dia seguinte ao nascer o sol.

Já se encontram a postos e deverão comparecer devidamente fardados os seguintes soldados:

Kaxinga, Dr. Prégas, Scena Muda, Mossoró, Trovoada, Egualdade Financeira, Bolacho, Charleston, Camarão, Ary da Carmen, Babão, Pererêca, Funccionario Publico, Garatuja, Maria Aldéa, Figuração, Pegareiro, Bola Branca, e outros.

Deverá tambem comparecer, desta vez uniformizado, o esforçado "Beanada" o herói deste baile, a quem será offerecido uma linda corbeille de flores pela sua iniciativa, dando o grito deste baile.

GRANDE PASSEIO MARITIMO

O vapor "Mocangué", do Lloyd Brasileiro, está sendo caprichosamente preparado para o passeio maritimo que se vae realizar no domingo proximo, 23 do corrente, em homenagem ao commandante Esculapio de Paiva, illustre official de nossa marinha de guerra.

O embarque dos convidados será realizado ás 9 horas nas docas do Lloyd, á praça Servulo Dourado e o regresso ás 18 horas, no mesmo local.

O Chá-dansante abrilhantado com duas "jazz-bands". Serviço completo de "buffet".

Adhesões e convites: Avenida Rio Branco n. 7, Café e Bar Mauá, rua 7 de Setembro n. 29; Salão 7 de Setembro, Palace Crystal, ladeira Felippe Nery n. 5, (em frente ao edificio da "A Noite"), Bar Zica, rua Sacadura Cabral ns. 27 e 37.

Esse passeio obedecerá ao seguinte itinerario: praça Servulo Dourado, praia de Botafogo, enseadas de Jurujuba, Icarahy, e São Domingos, Ponta da Areia e Santanna de Maruhy.

Ilhas: das Flores, Engenho, Braço Forte, Comprida, Pedra Rachada, Pedras do Bem-te-vi, ilhas do Rosa e Raymundo, Lobos e Paquetá, Brocoió, Pancararahyba e Boqueirão; fortalezas: Lage, S. João e Santa Cruz, (com vista dos "paes, mãe e filhos"), Praias Grande e do Flexeiras, Penha, Gaelão, ilha do Bom Jesus e dos Ferreiros, Cães do Porto e praça Servulo Dourado.

FEDERAÇÃO DAS PEQUENAS SOCIEDADES

Por solicitação do presidente da Federação convidamos todos os clubs filiados a tomarem parte na reunião de amanhã, 21 do corrente, ás 20 horas, na séde social, á rua do Passeio, n. 62, 2º andar.

Pede-nos tambem lembrar aos clubs que ainda não cumpriram o artigo 21 e suas letras dos estatutos fazerem nesta reunião.

Acham-se na secretaria da Federação á disposição dos clubs abaixo discriminados os convites para o proximo baile.

Destemidos da Caverna, Sou do Amor, Força de Vontade, Caçadores da Floresta.

O expediente é diariamente, das 19 ás 21 horas.

JARDIM F. C.

Será effectuada no proximo dia 22, na rua Marquez de São Vicente n. 173, uma bellissima festa ao ar livre patrocinada pela directoria do popular e victorioso Jardim F. C. em homenagem ao estimado director da "Jazz Jockey Club".

Durante o esplendido festejo, e para maior animação do mesmo, será servido saboroso chá com biscoutos finos aos convivas, proporcionando as dansas o conjunto musical regido pelo director do conjunto homenageado.

Os convites para a festa, embora em grande numero, já estão quasi esgotados.

Breve daremos outras detalhadas informações sobre a iniciativa dos rapazes do valoroso gremio da Gavea.

SPORT CLUB UNIDOS

Em homenagem á graciosa senhorinha Lydia Moraes, madrinha dos denodados defensores do club alvi-negro de Nilopolis, realiza-se no proximo sabbado, na séde social do Sport Club Unidos, á rua Coronel Ricardo, na alludida localidade, um estupendo baile.

Varias providencias estão sendo tomadas afim de que a festa transcorra brilhantemente e agrade a todos os convidados.

As dansas terão inicio precisamente ás 21 horas ao som de afinada orchestra.

Os ingressos para o baile serão em numero bastante limitado, os quaes podem ser procurados em mãos dos srs. Hugo Berberick e Orlandino Veira de Moraes á partir de hoje.

ELITE CLUB

Hoje se realizará neste sympathico gremio dansante um excellente baile durante o qual tocará a applaudida Elite Jazz.

Sabbado e domingo tambem serão realizadas mais duas festas que promettem ter successo.

DUAS POR DIA

O Napoleão (não é o Bonaparte) dizia hontem ao Alvaro Leitão.

— Eu não concordo com o nome desse bloco que chama-se "De Lingua não se Vence"... Eu acho que quem não tem lingua é que perde...

Quando o Altamiro soube da fundação do Rocha Club, sorriu e disse ao Pururuka.

— Um club de "rocha", vae ser "duro" de roer.

Ultimas Noticias Telegraphicas

Falleceu em Portugal o dr. Britto Camacho

LISBOA, 19 (D. C.) — Falleceu hoje, ás 6 horas da manhã, victima de uma angina pectoris, o conhecido politico, dr. Brito Camacho, que havia enfermado ha já algum tempo. O passamento causou a maior consternação no circulo dos seus correligionarios.

Jogadores Brasileiros Que Vão ao Prata

BUENOS AIRES, 19 (D. C.) — O club de football San Lorenzo, enviou para o Rio de Janeiro as passagens destinadas ao jogador brasileiro Waldemar Brito, afim de que venha participar no campeonato de profissionaes defendendo as côres do San Lorenzo.

Realizou-se em Buenos Aires, o Almoço Semanal do Rotary Club

BUENOS AIRES, 19 (D. C.) — Realizou-se hoje, no Plaza Hotel, o almoço semanal do Rotary Club, ao qual assistiu como hospede de honra, o dr. Saavedra Lamas, ministro da Relações Exteriores.

Preparativos Para o Casamento do Principe George

LONDRES, 19 (D. C.) — Realizou-se hoje no palacio de Balmoral uma reunião dos jovens que deverão participar no corpo de damas e cavalheiros de honra, por occasião do casamento do principe George.

A pequena festividade decorreu em meio da maior alegria, tendo a princeza Marina dansado uma vez com o seu noivo. Dizem os jornaes de hoje que o "Bôlo Nupcial" do joven par medirá nove pés de altura e pesará oitocentas libras, devendo ser egual ao offerecido ao duque e a duqueza de York e mesmo ao do banquete matrimonial do rei Jorge e da rainha Mary.

Sublevação, a Bordo de Navio Grego

ENVIADO EM SOCCORRO UM REBOCADOR ARGENTINO

BUENOS AIRES, 19 (D. C.) — Partiu hoje do porto o rebocador "Pensador", conduzindo um official e seis marinheiros, com o objectivo de soccorrer o navio grego "Alaki", cuja tripulação se tinha sublevado.

O Filho do Principe do Piemonte Será Baptizado Com Agua de Fiume

NAPOLES, 19 (D. C.). — O filho do principe de Piemonte será baptisado com agua de Fiume, sendo convidado para a celebração do acto o delegado apostolico da Palestina.

A Festa de S. Jeronymo, em Napoles

NAPOLES, 19 (D. C.). — A festa de São Januario passou-se hoje com as solennidades religiosas de costume, operando-se o milagre da liquefacção do sangue, que foi annunciada ao publico por uma salva de nove tiros. Estiveram presentes todas as autoridades locaes, o Cardeal arcebispo, monsenhor Ascalosi e varias personalidades estrangeiras.

O Jubileu de Um Chronista Sportivo

A A. B. I. ASSOCIA-SE AS HOMENAGENS

Ao veterano chronista de turf Raul de Carvalho, redactor do "Jornal do Commercio" a Associação Brasileira de Imprensa enviou o seguinte officio por motivo da passagem de seu jubileu: — "A Associação Brasileira de Imprensa, aproveitando a opportunidade das homenagens que vão ser prestadas ao veterano chronista de turf, quer testemunhar ao presado confrade Raul de Carvalho a satisfação com que vê passar o seu jubileu e o agrado com que se associa á todas aquellas justas homenagens. A vida jornalistica como talvez nenhuma outra, tem difficuldades quasi insuperaveis. Por isto mesmo a sua longa carreira é uma affirmativa brilhante de quanto póde a intelligencia e o esforço continuado. Velho jornalista, bom jornalista, toda a sua actividade profissional desenvolveu-se dignificadoramente. Dahi a redobrada alegria com que fazemos esta demonstração de apreço e carinho. Aproveito o ensejo para reiterar-lhe os meus protestos de apreço e consideração. Herbert Moses, presidente".

Quinhentos Contos Para o Pleito Em S. Paulo

S. PAULO, 19 (A. B.). — O interventor federal do Estado assignou hontem um decreto na pasta da Educação, abrindo no Thesouro do Estado um credito especial de 500 contos afim de occorrer ás despesas com o pleito eleitoral de outubro proximo neste Estado.

Irradiação do Programma de "Critica" de Buenos Aires na Feira de Amostras

Realiza-se hoje, 20, ás 10 horas da noite, na Feira, a irradiação do programma especial, organizado por "Critica", de Buenos Aires, em homenagem á cidade do Rio de Janeiro, por intermedio de L. R. 3. Radio Belgrano, Radio Internacional do Rio, exclusivamente para a Feira Internacional de Amostras. Falarão os srs.: dr. De Vedia e Mitre, intendente de Buenos Aires; dr. Zabala e Visconde, presidente do Conselho Deliberativo; dr. Alfredo Palacios, jurisconsulto e internacionalista, cathedratico da Universidade; dr. Enrique Larreta, diplomata e escriptor.

O candidato dos pequenos empregados da Saude Publica, nas proximas eleições municipaes

A União Politica dos Pequenos Empregados da Saude Publica, reunida em assembléa geral, escolheu o sr. Oswaldo Las Casas, para, em nome dos funccionarios subalternos do nosso principal Departamento de Saude, concorrer ás proximas eleições municipaes. O candidato é um nome de projecção entre os pequenos empregados da Saude Publica, moço intelligente, sobresaindo-se o seu conhecido amor á causa dos companheiros.

Seu Terno é Velho?

Não ponha fóra. Mande a Alfaiataria A' Moda virar pelo avesso que elle fica novo.

RUA URUGUAYANA N.º 107

CINEMA!

"Frankenstein contra Dracula"

O que aconteceria se "Frankenstein" e "Dracula" se encontrassem?

Pois bem, elles fizeram camaradagem com um cordial aperto de mão!

Karloff, o astro do "Frankesntein" e Lugosi o criador do "Dracula" conheceram-se pela primeira vez no scenario de "O Gato Preto" durante a filmagem nos studios da Universal. Sorriram, curvaram-se e apertaram as mãos.

"O Gato Preto" junta Karloff e Lugosi pela primeira vez na téla.

Este film vem ao Rex brevemente.

Os grandes films que voltam...

Os grandes films, como as grandes obras litterarias, não podem ficar archivadas por toda a eternidade. Precisam ser revistos pelos que os conheceram nas edições anteriores e conhecidos das gerações novas. Está nesse caso "Lagrimas de Homem", que ainda ao tempo do cinema silencioso serviu de pedra de toque para a sagração fragorosa de H. B. Warner. Agora, na reedição de "Lagrimas do Homem", feita pela British & Dominions, o mesmo artista vae reviver o seu papel que, uma vez visto, ninguem esquece. "Lagrimas de Homem" será apresentado pela United no Gloria dia 1º de outubro.

"Bons tempos", segunda-feira, no Pathé

O Pathézinho vae lançar segunda-feira em primeira mão, uma comedia que é uma successão de coisas divertidas.

"Bons Tempos" é o seu titulo, e tem como interpretes: Guy Kibbee, Rochelle Hudson, Patricia Ellis e Hal le Roy.

O seu enredo se resume, numa farra colossal entre moças e rapazes de uma escola superior. Elles vivem numa festa ininterrupta.

Hal le Roy, é um excellente artista e se exhibe num numero de sapateado que é um colosso.

Ha um romance de amor bem delineado entre elle e a formosa estrellinha Rochelle Hudson, assim como são muito interessantes as scenas em que apparece Patricia Ellis, despertando o ciume a outra.

Desta vez Guy Kibbee, é um comportado chefe de familia.

Harold Lloyd

Una Merkel e Harold Lloyd, os dois queridos personagens do "Testa de Ferro", até parece que estão dansando o "Carioca" — Será que em "Testa de Ferro", Harold mostre as suas habilidades como dansarino...

Um facto singularissimo occorreu a Harold Lloyd na filmagem de — "Testa de Fero" — a producção do famoso comico que a Fox prepara o lançamento para 1º de outubro no cinema Odeon.

Interessado pela novella "Cat's Paw" publicada com grande exito no "Saturday Evening Post", Lloyd aproveitando a sua ausencia, resolveu tomar por thema para seu film esta formidavel satira politica.

Era preciso para transformal-a em realização cinematographica, o personagem de Esekiel Cobb, o heróe, saber falar chinez, porquanto o inicio e o final passam-se em S. Francisco, na California, no populoso bairro chinez.

Pois bem Harold levou um "tempão" enorme para aprender aquella lingua de "pausinhos", e por fim conseguiu arrancar algumas palavras. Começou então a rodar a "camera" e o impagavel Harold Lloyd assombrou a todos pela nova feição com que interpretou o papel de um comediante finissimo.

Uma vez terminada a filmagem, o querido comico "myope" encantou a seus "fans" pela sobriedade humoristica numa estupenda revelação de graça e elegancia. Fez com — "Testa de Ferro" — a sua obra prima desde que appareceu em téias cinematographicas.

Vamos ver quem grita mais... Dois leões, juntos ou o Boca Larga, sózinho!

"O MALUCO VOLTA", SEGUNDA-FEIRA, COM "SOMOS DE CIRCO", NO ODEON

Vocês pensam que o "parco" vae ser apertado? Enganam-se! Joe E. Brown, com aquella bocca de dimensões astronomicas ganha "parando!. Dois leões, gritando a um só tempo não conseguem gritar mais forte do que elle! E' o mais interessante é que os felinos acabam encabulando, primeiro, para depois, com a cauda entre as pernas, darem uma carreira com a velocidade de um Mossoró, amedrontados (vejam só!) com o tamanho da boca de Joe E. Brown!

Segunda-feira, Joe E. Brown, enchendo todo um grande circo, com as suas piadas, as suas "bolas" irresistiveis e a bocarra medonha estará no Odeon, em "Somos de Circo", onde apparece duas vezes, isto é, em dois papeis, ao lado da linda e fascinante victima de seus beijos kilometricos: Patricia Ellis!

Joe E. Brown, "O Boquinha"

O ruido nas cidades

DECUIDOSOS INSUPORTAVEIS

O somno para ser reparador deve processar-se em quarto arejado e silencioso. As pessoas que dormem em ruas barulhentas, embora suportem o ruido, sem dar por elle, acabam, fatalmente, ao fim de alguns mezes, soffrendo de esgotamento nervoso. Nada peor aos nervos do que o ruido durante a noite. Infelizmente, porém, certos individuos não compreendem o dever de respeitar o silencio noturno dos que precisam repousar das fadigas diarias.

Alguns individuos inconscientes ficam a conversar ou a gritar defronte das habitações; certos motoristas maldosos abrem as descargas dos automoveis ou businam desnecessariamente. Em cidades mal policiadas não se respeita o sagrado descanso alheio. O resultado é se multiplicarem as victimas de perturbações nervosas de maior ou menor gravidade. As pessoas que se tornam irritadas, inquietas, desanimadas e pessimistas pelo motivo acima ou em consequencia de perda de phosphatos e não podem livrar-se do barulho da cidade em que residem, aconselha-se, modernamente, o uso das injecções de Tonofosfan, que levantam o estado geral, reforçando o systema nervoso.

O novo official da Secretaria da Côrte Suprema

O ministro Edmundo Lins, presidente da Côrte Suprema, por acto de hontem, nomeou official da secretaria daquelle Egregio Tribunal, o sr. Antonio Gonçalves Leite, que irá substituir o official dr. Teixeira de Andrade que foi attingido pela compulsoria determinada pela Constituição Federal.

CASINO DA URCA

As lindas "girls" de

"Sara Mildred Strauss Danceurs"

em numeros e bailados magnificos.

Que "Bicho"!...

POZ EM FORMIDAVEL REBOLIÇO A DELEGACIA DO 9º DISTRICTO

Luiz Gonçalves, o "Pernambuco", é um conhecido desordeiro. Já esteve até durante algum tempo na Colonia Correccional.

Hontem, á tarde, estava elle, armado de faca, provocando desordens na praça Municipal, quando se aproximaram os investigadores ns. 562, 316, 450 e 302, que lhe deram voz de prisão.

"Pernambuco" resistiu. Apesar disso, porém, foi elle dominado e conduzido á delegacia do 9º districto, á presença do dr. Alvaro Gonçalves Pereira e do commissario Querino.

Foi ahi que elle se "espalhou" mesmo. Virou mesas, cadeiras, etc., quebrou um armario e aggrediu as autoridades.

Dois investigadores foram feridos, o desordeiro tambem, mas afinal foi subjugado.

"Pernambuco" foi autuado por uso de armas, desordem, resistencia e desacato e depois recolhido ao xadrez.

Preso por attentar contra a moral

Encontrava-se hontem, á porta do Patim-Ball, á rua General Pedro n. 21, o soldado numero 158, da 4ª companhia do 4º batalhão da Policia Militar, quando appareceu uma mulher, solicitando providencias contra um individuo, que no seu dizer, a estava perseguindo com gestos pouco decentes.

O policial, acercando-se do accusado, reprovou-lhe a conducta. Este, como resposta, applicou violenta bofetada no soldado.

Nessa occasião estabeleceu-se um principio de conflicto, findo o qual se encontrava com um ferimento no frontal e ligeiras escoriações o causador do incidente.

Depois de medicado no Posto Central da Assistencia, o accusado foi conduzido á delegacia do 13º districto, onde verificou-se tratar-se do individuo Augusto Machado, vulgo "Cheiroso", autor já de varias façanhas, e morador no Becco dos Ferreiros n. 22.

"Cheiroso" foi mandado recolher ao xadrez até segunda ordem.

Accommettida de um ataque quando lavava roupa

Quando lavava roupa num tanque de sua casa, d. Sarah Anna de Souza Mello, casada, de 43 annos, brasileira, residente á rua Domingos Freire 43, na estação do Meyer, foi accommettida de um ataque, caindo com a cabeça dentro dagua. Sem ter quem a soccorresse no momento, a infeliz senhora pereceu afogada, sendo o cadaver, com guia do commissario Sá Freire, do 22º districto, removido para o Necroterio do Instituto Medico Legal.

"Ouro". Aguça a curiosidade!

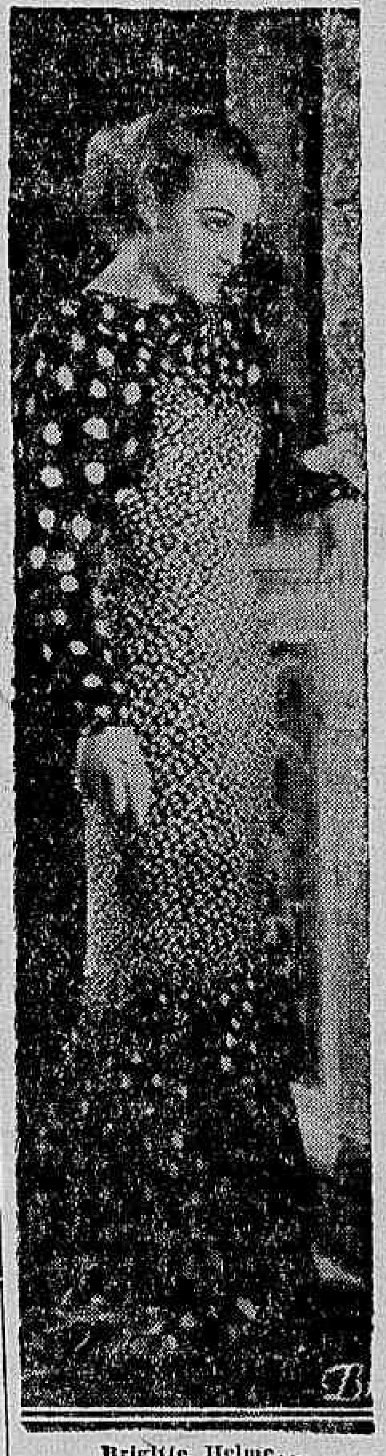

Brigitte Helme...

Ha quasi um mez vive a cidade pensando em "Ouro", o film que nos devolve, mais linda, mais vibrante, mais digna de ser amada a extraordinaria Brigitte Helm. O Programma Art lançará esse film da Ufa, segunda-feira proxima, no Rex.

E a cidade inteira, de norte a sul, só pensará em "Ouro". Só commentará "Ouro".

"A Ilha do Thesouro" e "Acorrentada" (Chained) ainda este anno, no Palacio - Theatro

Não se encerrará o anno cinematographico sem que a Metro Goldwyn Mayer realise duas estréas de immensa sensação, para alvoroçar os "fans" no fecho da season" deste anno: "Acorrentada" (Chained) e "A Ilha do Thesouro" (Treasure Island).

Jean Harlow, a "estrella" de "BOCA PARA BEIJAR".

O primeiro é o film victorioso de Joan Crawford com Clark Gable. Um film de Joan e Gable como os "fans" querem que sejam os films de Joan e Gable.. Seus "stills", que o Palacio vae expôr dentro de alguns dias, vão alvoroçar meio mundo: enthusiasmam, fascinam, mostram que o film é digno de reunir o par da inesquecivel "Possuida", cujas suggestões "Acorrentada" iguala integralmente...

"A Ilha do Thesouro" é a obra classica de Robert Louis Stevenson, vertida em grande escala para os recursos do moderno cinema. Interpretes: Wallace Beery, Jackie Cooper, Lionel Barrymore, Lewis Stone e Otto Kruger. Montagem de vulto. Um suggestivo romance de piratas... a lendaria galera "La Hispaniola", as abordagens, o allucinante thesouro occulto... Um film para todos. Um immenso triumpho artistico, affirmam os maiores criticos americanos.

...mas antes (dentro de duas ou tres semanas), o Palacio apresentará "Boca Para Beijar", que Jean Harlow interpretou para a Metro, nos braços de Franchot Tone...

Um film para rir: — "Cupido no Suburbio"

Uma scena do film "Cupido no Suburbio", que o Pathé Palacio vae exhibir segunda-feira

Perseguido pelos conductores de um trem de que se fez passageiro sem bilhete Tuvache, um vagabundo jovial que não tem nickel, mas em compensação tem um topete infinito, acha que o melhor que póde fazer é accionar a campainha de alarme, o que determina a parada do trem na estação de Mocheville.

Depressa pula á plataforma, e aproveitando a ausencia do chefe da estação, Jovignan, arvora-lhe o bonet, assim se fazendo passar por chefe da estação de Mocheville.

A partir de então, uma série ininterrupta de "gaffes" commettidas pelo desastrado Tuvache que começa por dar signal de partida ao trem com uma corneta que achou no bolso da sobrecasaca de Jovignalle, e, cada vez mais imbuido do personagem que assumiu, faz ao inspector da companhia as honras da "sua" estação. Mais tarde, posto em presença da esposa do verdadeiro chefe, não faz senão accumular disparates e absurdos os mais graves.

Ao voltar, Jovignan quasi enlouquece quando verifica a anarchia criada por Tuvache. Mas afinal tudo tem solução numa grande gargalhada, como verão os que tiverem o bom senso de ir na proxima semana ao Pathé Palacio apreciar o magnifico vaudeville "Cupido no Suburbio" de que são primorosos interpretes Dranem, Jeanne Boitel, Armand Lurville, Georges Cahuzac, Carpentier, etc.

Augusto Paulino F.º e Fernando Paulino

Vias urinarias. Tratamento da Blenorrhagia e suas complicações no homem e na mulher. Tratamento das doenças do estomago, vesicula biliar, intestinos.

Operações Physiotherapia. Edificio Castello. Avenida Nilo Peçanha, 151, 9º andar. — Teleph.: 2-7207. — Diariamente de 2 ás 7.

Seu terno é velho?

Fica novo virando pelo avesso tambem reforma-se e concerta-se roupa e faz-se terno de casemira a feitio, por 80$ e de brim por 40$; á rua Ledo, 66, antiga São Jorge

Doenças do coração e dos Vasos

DIAGNOSTICO ELECTRO-CARDIOGRAPHICO

Dr. Olyntho de Castro

ASSISTENTE DE CLINICA MEDICA DA UNIVERSIDADE.

Diplomado pela Clinica do Prof. Vaquez, de Paris.

Consultorio — 7 Setembro, 94, 4º and. — segundas, quartas e sextas, ás 3 horas — Phone: 2-7253.

Residencia: — 486 Laranjeiras — 5-3822.

Já ouviu?

o "G-3" chegou — não deixe de examinar este maravilhoso novo pneu Goodyear.

"Vontade escrava", um thema que tem historia

Foi em novembro de 1907 que "Vontade escrava" foi apresentada pela primeira vez ao publico de Nova York e logo o seu thema audacioso, quebrando a monotonia dos dramas assucarados da época, caiu como uma bomba nos meios theatraes. E a partir do momento em que ao fim do 3º acto na noite de estréa, o dramaturgo Augustus Thomas, se levanta em seu camarote a explicar o fim que o animára a escrever "Vontade escrava", uma demonstração esmagadora do poder do pensamento, iniciou a sua carreira de gloria.

A principio concentrou-se a attenção do publico nos elementos mysticos da peça, na sua audaciosa exposição dos phenomenos de communicação telepathica, na sua demonstração da hypnose, e essas idéas tiveram o seu campeão no dramaturgo.

Não tardou porém que as platéas descobrissem outros elementos de igual valia na peça, e antes de um anno, tinha ella conseguido as regalias de uma popularidade invulgar. Repetiram-na os Schuberto em 1908 em Nova York e Chicago, e no outonno do mesmo anno a "New York Company" repetiu através uma tournée que abrangeu todas as cidades importantes da costa léste americana e foi afinal acabar em Los Angeles.

Na versão cinematographica que o Gloria nos vae offerecer na proxima semana, os interpretes são Sir Guy Standing, Jhon Halliday, Judith Allen, Tom Brown, Gertrude Michael, William Frawley, constituindo um conjunto de interpretes talentosos e efficientes.

Judith Allen

Dinheiro não é agua

Mande virar seu terno pelo avesso na Alfaiataria A' Moda, á rua Uruguayana n. 107. Elle fica novo.

Na Policia Central

DELEGACIA DE DIA

Está hoje de dia, o delegado auxiliar, dr. Dulcidio Gonçalves.

UMA PORTARIA DO CHEFE DE POLICIA

O chefe de policia, capitão Filinto Muller, assignou a seguinte portaria:

"Recommendo aos delegados districtaes e ao inspector de dia que communiquem ao chefe do Laboratorio do Instituto de Identificação todos os casos de crimes de morte, suicidios e accidentes afim de que possa ser feita a filmagem e photographia dos locaes, de accôrdo com o regulamento em vigor".

REASSUMIU AS FUNCÇÕES DE OFFICIAL DE GABINETE

Reassumiu as funcções de official de gabinete do chefe de policia, capitão Filinto Muller, o dr. Carlos Brandes, que se achava á disposição do Ministerio das Relações Exteriores, como representante da Policia Civil, nas homenagens prestadas ao presidente da Republica do Uruguay, dr. Gabriel Terra, e que acaba de visitar o Brasil.

CASINO COPACABANA

DIVERSÕES — GRILL ROOM — CINEMA
DUAS ORCHESTRAS
Jantares dansantes todas as noites
No Palco — TROUPE BALLET TOTTEN
Bailes Rythmos Americanos

O omnibus chocou-se com o caminhão

Hontem, pela manhã, verificou-se um accidente na esquina das ruas Barão da Torre e Annita de Mendonça, do qual resultou sair ferido um homem. O omnibus n. 645, da Limousine Federal, talvez devido á impericia do motorista, no local acima mencionado chocou-se com o auto-transporte n. 6.834, virando-o. Em consequencia saiu ferido o carpinteiro Fernando Leite, que apresentava escoriações generalizadas.

A victima recebeu curativos no Posto de Assistenca de Copacabana, retirando-se a seguir.

A policia do 2º districto não teve conhecimento do facto.

Dr. Pedro de Castro

Clinica Medica. Doenças pulmonares. Tuberculose. Tratamento Especializado. — Carioca, 33. Segundas, quartas e sextas. — Tel. 2-0312.

O auto 7.175 fez uma victima

Ao saltar de um bonde na rua Barão de Bom Retiro, o sexagenario Alberto Mathias, portuguez, viuvo, morador á rua Aquidabam n. 9-A, foi colhido pelo automovel n. 7.175, recebendo uma contusão no parietal e escoriações pelo corpo.

O motorista do auto em questão conduziu sua victima ao Posto da Assistencia do Meyer, afim de receber os necessarios curativos.

A seguir o sexagenario retirou-se para a residencia.

Vae visitar os Serviços Geographicos no Exercito

O almirante Graça Aranha, fará brevemente uma visita aos serviços geographicos do Exercito, com séde na Ladeira João Gomes, afim de observar o andamento dos mesmos. Como se sabe, esses serviços estão correlatos com os que a Directoria de Navegação vem procedendo.

DIARIO CARIOCA
Propriedade da S. A. DIARIO CARIOCA

DIRECTORES:
Horacio de Carvalho Junior
J. S. Martins Guimarães

CHEFE DA REDACÇÃO
Dantas Jobim

EXPEDIENTE:
Endereço telegraphico: DIARIO CARIOCA — Telephones: Direcção: 2-8035. Administração: 2-3018. Redacção: 2-1559 e 2-2922. Officinas: 2-0824. Assignaturas: 2-3028. Gravador: 2-1786.

ASSIGNATURAS:
Para o exterior: Anno 80$000, Semestre 45$000 — Para o Brasil: Anno 50$000, Semestre 30$000

Venda avulsa: Capital 100 rs. — Interior 200 rs. Aos domingos 200 rs. — Interior, 300 rs.

São cobradores autorizados os srs. Lourenço Amaral e J. T. de Carvalho.

AGENCIA EM S. PAULO:
Rua S. Bento 49 salas 62-63. T. 2-8398.

CORRESPONDENCIA:
Toda a correspondencia com valor ou sobre assumptos que entendam com assignaturas, remessas de jornal, publicidade retribuida e outros de interesse da administração deve ser dirigida ao gerente do DIARIO CARIOCA.

INSPECTOR VIAJANTE DO "DIARIO CARIOCA":
Em serviço de inspecção do DIARIO CARIOCA percorre os Estados do Rio de Janeiro, Espirito Santo e Minas Geraes, o sr. Romualdo Perrota.

NECROPHILIA POLITICA

O PARTIDO Republicano Paulista — o famoso perrepê das fraudes da Velha Republica, o pupillo dos srs. Washington Luis e Julio Prestes — agonisante, estrebuchando no desespero da derrota, ainda pretende illudir a opinião publica de São Paulo, para mostrar um prestigio que não tem mais e que, de maneira alguma, conseguirá reconquistar. Por um motivo muito simples. O antigo prestigio do perrepê não era um prestigio de facto. Nos seus ultimos annos de existencia, anteriores á revolução de 1930, aquelle Partido que fôra, em priscas éras, uma grande expressão do sentimento civico de São Paulo, viu que os processos postos em pratica pelos seus mentores iam aos poucos se divorciando da verdadeira moralidade republicana. Os seus bons elementos abandonaram-no. Dahi por deante o perrepê foi obrigado a recorrer á fraude eleitoral, á mentira, ao suborno, á compra de consciencias, ás violencias policiaes, para poder assegurar o seu prestigio. O espectaculo dessa bacchanal serviu de exemplo ao resto do Brasil. E o descalabro provocou a Revolução.

O maior attestado da sua fraqueza politica acaba de nos dar o perrepê incluindo na sua chapa para deputados os nomes dos coroneis Palimercio de Rezende e Euclydes de Figueirdo, duas figuras que tiveram posição de destaque no movimento Constitucionalista de 1932. O partido dos carcomidos acena ao povo bandeirante com essas duas candidaturas, numa affronta á dignidade dos paulistas. Abusam do sentimento politico desse povo que se atirou á refrega de 1932 para defender um principio de ordem moral da sua terra. Com os nomes dos dois militares os perrepês tentam chamar ás suas hostes as sympathias do eleitorado, numa hypocrita evocação á luta entre irmãos, cujas feridas, impatrioticamente, procuram reabrir, para unica satisfação de sua necrophelia a serviço de uma ambição desvariada.

Ao mesmo tempo que os nomes daquelles officiaes eram incluidos na chapa do perrepê, este recebia o abandono do seu secretario sr. Floriano Rodrigues de Moraes, que vinha occupando o cargo ha vinte e cinco annos, testemunha que foi dos dias aureos do partido e da sua triste decadencia moral e politica... E' evidente que um partido que abandona a louça de casa para contemplar individuos estranhos ao seu nucleo, visando despertar a popularidade está virtualmente desorientado pela perspectiva do fracasso.

O perrepê sente nitidamente o momento da tragedia. Sente-o pelo impulso memoravel que tomou o Partido Constitucionalista, no qual se congregam as cellulas mais limpas e mais puras da politica paulista, os verdadeiros interpretes do pensamento do povo bandeirante, inspirados pelo dever de servir a São Paulo e ao Brasil, dentro da ordem, da lei e do respeito aos supremos interesses do paiz.

Os carcomidos do perrepê sabem muito bem que hoje não se repetirão mais aquelles espectaculos degradantes de que exhibiam os seus maioraes, quando donos das posições. As eleições de outubro se realizarão num amplo ambiente de liberdade e de garantias publicas. E é essa certeza que os desorienta, porque não poderão clamar contra violencias do governo do Estado. Este se empenha em evitar todo e qualquer constrangimento ao eleitorado para que maior e mais brilhante venha a ser a victoria da dignidade paulista na luta contra os abutres que farejam a carniça do regime vencido pela Revolução.

A Equitativa
Seguros de Vida
Avenida Rio Branco, 125

O TEMPO

Districto Federal e Nictheroy — Tempo: entre instavel e ameaçador com chuvas. Temperatura: estavel. Ventos: variaveis, com rajadas, bastante frescas.

Estado do Rio de Janeiro — Tempo: entre instavel e ameaçador, com chuvas. Temperatura: estavel.

Estados do Sul — Tempo: perturbado com chuvas. Temperatura: estavel até Paraná e em declinio nos demais Estados. Ventos: de sueste a nordeste, com rajadas, muito frescas no litoral e no Estado do Rio Grande do Sul, e de noroeste a sudoeste, nos demais Estados.

— O Instituto de Meteorologia do Rio de Janeiro, confirmando seu aviso de hontem, á noite, previne que o litoral entre o Rio da Prata e o dos Estados sulinos do Brasil, está sujeito a ventos fortes, FS de sueste a nordeste.

Trajecto Rodoviario Rio-S. Paulo — Tempo: em geral, ameaçador, com chuvas. Temperatura: estavel. Ventos: variaveis, com rajadas, de bastante frescas a fortes.

TOPICOS

COMPOSTURA CONTRA LEVIANDADE

O SR. Nelson de Mello, um dos raros interventores que recusaram consentir na apresentação de sua propria candidatura no governo constitucional, fez hontem declarações tranquilisadoras ao povo amazonense; affirmou que só intervirá no pleito de outubro para secundar os esforços da Justiça Eleitoral. Emquanto assim procede o interventor no Amazonas, no Pará o sr. Barata vae redobrando as violencias para eleger-se a si proprio. No discurso que hontem pronunciou na Camara, o padre Leandro Pinheiro revelou coisas realmente edificantes a respeito das tropelias do sr. Barata. O ex-leader paraense teve occasião de dizer que o interventor do seu Estado, descontente com as providencias tomadas pelo ministro da Justiça contra os seus desatinos, declarou pittorescamente em discurso, que venceria "com Rão ou a pão", accrescentando que, se fôsse vencido, sua derrota "justificaria outra revolução"...

Conforme se verificou, o sr. Barata perdeu inteiramente a medida das conveniencias politicas. A famosa formula — "commigo é na madeira" — do sr. Washington Luis, foi agora reproduzida e desenvolvida, devendo o caso merecer o maior cuidado do governo federal, pois as violencias e destemperos do sr. Magalhães Barata compromettem irremediavelmente o regime revolucionario.

Vem Ahi o Patriarcha de Lisboa

LISBÔA, 19 — (D. C.) — Partiu hoje a bordo do vapor inglez "Highland Brigade", com destino a Argentina, o cardeal Cerejeira, Patriarcha de Lisbôa.

"Le Temps" Elogia Portugal e a sua Colonização

LISBÔA, 19 — (D. C.) — O director do jornal francez "Le Temps", presentemente nesta capital, visitou a Exposição do Porto, tendo palavras de elogio para Portugal e sua colonização.

O Sr. Pedro Ernesto Denuncia do Perante o Tribunal Regional

(Continuação da 1ª pagina).

Partido Autonomista, e o que é ainda igualmente condemnavel, com prejuizo dos servidores da municipalidade que ficaram nas repartições trabalhando pelos collegas que foram preparar a eleição do interventor, e naturalmente, fazer merecimento indiscutivel para as promoções ou para a melhoria de situação, caso o povo carioca concorde em que se imponha, realmente, a candidatura do coronel Baptista!"

Referem ainda os denunciantes, á attitude do sr. Pedro Ernesto Baptista, impondo-se á propria successão, de maneira tão ostensiva e deselegante, attentatoria mesmo aos postulados democraticos.

E allegam:

"Dir-se-á que o denunciado Pedro Ernesto Baptista, na especie, nada mais fez do que, impondo-se á sua propria successão, seguir o exemplo do actual supremo magistrado da Nação".

Salientam que o argumento, todavia, fundamentalmente fraco, não resiste a um exame perfunctorio. E porque, muito embora, pelos meios coercitivos de que dispunha, decorrentes do seu poder discricionario, uno e indivisivel, jogasse o actual presidente da Republica cartada segura no problema de sua recente successão, como ditador, **"manteve o sr. Getulio Dornelles Vargas o decôro de sua personalidade e o do proprio cargo que encarnava"**, evitando, por seu turno, compromettter a decencia que a sua funcção lhe impunha, então, ao mesmo tempo que evitava ferir o principio de ethica politica, que ainda é, e será, o melhor apanagio dos povos cultos.

Observam os denunciantes que de facto, durante o periodo que decorreu do final da ditadura á automatica implantação do regimen constitucional, **nunca se ouviu do presidente da Republica, de hoje, nem mesmo, por terceiros, a mais subtil declaração, que importasse no seu assentimento a succeder-se a si mesmo**

E os denunciantes passam a mostrar de que maneira o cirurgião-prefeito arregimenta elementos para as suas hostes com nomeações a granel para cargos publicos da Prefeitura. E citou a proposito varios casos concretos de cavalheiros que, conhecidos como antagonistas do interventor, vieram a formar nas suas forças após uma commissão ou nomeação qualquer...

Enumeram factos eloquentes como esses:

"A esse proposito, e para prova de tal audacia, é eloquente referir, entre as manobras eleitoraes levadas a effeito pelo sr. Pedro Ernesto, para conseguir a adhesão dos ex-intendentes cariocas Vieira de Moura, Carneiro de Oliveira e outros, todos depostos pela revolução de 1930, a que s. ex. desenvolveu para conseguir o apoio do dr. Antonio Dormund Martins, medico, tambem ex-intendente, e chefe politico na parochia do Andarahy, autor do livro "Da Republica á Ditadura", publicado em 1931.

No começo deste anno, o dr. Dormund Martins, proposto pelo deputado Henrique Dodsworth, teve ingresso no Partido Economista do Brasil, com o qual assentou que faria o seu alistamento eleitoral, em escriptorio separado, á avenida 28 de Setembro n. 311, 1º andar (Phone 8-1345), "recebendo", para tanto, "a subvenção em dinheiro" com que a referida organização partidaria procura auxiliar os trabalhos do referido alistamento (aluguel do escriptorio, pagamento de empregados, luz, telephone, etc.).

Durante dois para tres mezes, manteve-se o dr. Dormund dentro da digna combinação feita, mas tão depressa se viu seduzido pelo dr. Pedro Ernesto, que lhe acenou com uma nomeação na Prefeitura (Dec. n. 6), passou-se o referido medico, anti-getulista vermelho, para as hostes do Partido Autonomista, de que é chefe o interventor do Districto Federal".

Por fim, os denunciantes apontam o sr. Pedro Ernesto como tendo incidido no paragrapho n. 91 do art. 170 da Constituição de 16 de julho, e concluem:

"Para que seja devidamente punido com a perda do cargo de chefe do Executivo Municipal que exerce na qualidade de interventor federal do Districto os infra-assignados requerem que, autuada a presente, ouvido o dr. Procurador e designado o dr. Juiz preparador, seja da mesma citado o referido Pedro Ernesto Baptista, para, no prazo de cinco dias após a citação, offerecer defesa escripta, pena de revelia, seguindo-se os ulteriores, até final sentença e execução, como de direito, e esperam deferimento, protestando, desde já, por todo genero de provas, inclusive vistorias e exames nos livros da Prefeitura Municipal. Rio de Janeiro, em 19 de setembro de 1934. — (a) *Mozart Lago, Adolpho Bergamini*".

Como Nos Contos da Carochinha...

BERLIM, 19 (A. B.) — Foram recebidas aqui, com muito scepticismo, as noticias provenientes de Quito, no Equador, concernentes á uma melodramatica escapada do scientista allemão dr. Hermann Huth, do poder de cannibaes amazonicos, devido á milagrosa ajuda de sua esposa india, accrescentando as noticias ser aquelle professor o ultimo sobrevivente de uma expedição scientista allemã de 24 mmbros. Os jornaes accentuam que o dr. Huth declarou coisa semelhante ha alguns annos atrás e, além disso, nenhuma expedição como a que foi mencionada pelo mesmo é conhecida das sociedades scientificas allemães.

Em Honra ao Presidente da Suprema Côrte

BUENOS AIRES, 19 — (D. C.) — O embaixador do Brasil, junto ao governo argentino, dr. José Bonifacio de Andrade e Silva offerecerá na proxima quinta-feira um banquete em honra do presidente da Suprema Côrte, dr. Roberto Repotto, tendo sido distribuidos numerosos convites entre as personalidades de destaque official e membros da colonia brasileira aqui domiciliada.

A Chegada do Deputado Demetrio Xavier a Porto Alegre

PORTO ALEGRE, 19 — (A. B.) — Chegou a esta capital o deputado Demetrio Xavier, que teve grande recepção, não sômente por elementos politicos, como pela sociedade portoalegrense. O conhecido politico riograndense percorrerá o Estado em missão de propaganda eleitoral, devendo partir desde logo no desempenho dessa missão

Aspectos Literarios de Um Problema Economico

HUMBERTO DE CAMPOS

No ultimo capitulo de "Iracema", José de Alencar descreve a partida de Martim Soares Moreno para o Mearim, no Maranhão, onde, por insistencia dos Tupynambas, vae vêr de perto as novas fundações dos francezes. De regresso ás praias de Mocuripe, no Ceará, traz o coração repleto de presentimentos. A' medida que se approxima da terra do seu amor, a alma se lhe confrange, retraindo-se, como um assustado passaro foragido. Anseia por chegar, e teme o infortunio que o espera. De longe, da curva do matto, chegam-lhe já o latir do cão amigo e o grito da jandaia domestica. Serenando com as mãos a angustia do coração tempestuoso, o guerreiro branco marcha em silencio.

—O latido de Japy é de alegria,—diz-lhe Poty.

—Porque chegou,—suspira Martim;—mas a voz da jandaia é de tristeza.

Mais alguns passos e a verdade se desvenda: Iracema, sentada á porta da cabana, tem voz e vida, apenas, para entregar-lhe o filho faminto:

—Recebe o filho do teu sangue. Era tempo: meus seios ingratos não tinham mais alimento para dar-lhe!

Sepultada Iracema á beira do mar, ao pé do coqueiro farfalhante, onde lhe acalentam o somno eterno as brisas do oceano largo e pousa, á tarde, a jandaia, repetindo melancolicamente o nome querido, o guerreiro branco tomou a criança nos braços, e partiu para o desconhecido.

E o romancista conclue: "O primeiro cearense, ainda no berço, emigrava da terra da patria. Havia ahi predestinação de uma raça?"

Havia, sim. E o instrumento dessa predestinação—a secca—tem sido o assumpto de toda uma literatura. A ella devemos, além de muito conto, de muito verso, de muita novella secundaria e de muito estudo historico e scientifico, os romances "A Fome", do sr. Rodolpho Theophilo; "O Simas", do sr. Papi Junior; "Luzia-Homem", de Domingos Olympio, e, ultimamente, fóra do Ceará, "A Bagaceira" do sr. José Americo de Almeida. E é precisamente o penultimo que, desconhecido da geração actual, pela rapidez com que se esgotou em 1904 a primeira edição, acaba de apparecer em segunda, após uma noite de olvido que durou um quarto de seculo.

A leitura das obras de ficção que têm por thema o secular flagello do nordeste brasileiro exige de quem a faz a antecipada compreensão das suas causas e, em particular, dos factores que lhe aggravam os effeitos. Os romancistas não são, em geral, respeitadores da verdade historica e dos canones da sciencia, e isso, menos por meditada especulação literaria, do que por antepôrem a sentimentalidade á observação paciente dos phenomenos. Por isso mesmo o romance social das seccas está, ainda, talvez, por escrever.

O problema do nordeste deve ser exposto, mesmo nas obras de imaginação, mais com o auxilio da razão, que é a fórma estatica da intelligencia, do que, como até agora tem acontecido, sob a influencia do coração, que perturba o raciocinio. E o que a razão observa, é que os homens não se querem conformar com as leis fataes da natureza, nem com a impossibilidade de corrigil-as, teimando em adensar, augmentar, multiplicar a população de uma região cujas condições especiaes não lhe podem assegurar permanentemente a subsistencia. Aggrava as consequencias desse erro a falta de comprensão das leis sociologicas, com a adopção de um regime economico em inteiro desaccordo com a capacidade da terra.

Em artigo que escrevi ha alguns annos, eu imaginei que os nossos engenheiros modernos pudessem realizar milagres, pela noticia, que ingenuamente encontrava nos livros, dos prodigios da engenharia romana A' faixa de terra que fica entre o S. Francisco e o Parnahyba coube, no Brasil, na partilha dos favores cosmicos, a sorte da Arabia e do Alto Egypto, da Argelia, de Marrocos, da maior parte, emfim, do continente africano. Desde a sua consolidação na edade anthroposoica ou, segundo a versão mosaica, no segundo dia da criação, ficaram esses esquecidos pedaços do planeta dolorosamente votados ao supplicio de Agar, a só conseguir penosamente a misera gota dagua para o labio resequido dos filhos. Aquillo que outras regiões encontram em si mesmas sem custo, sem luta, sem soffrimento, quizeram os fados que esses recantos infelizes do mundo só obtivessem pelo trabalho e pelo martyrio sobre a crosta ingrata dos seus Horebs.

Na Africa e na Asia ha, como se sabe, regiões em que uma chuva constitue a mais curiosa das anormalidades. Era fama, aos tempos antigos, que o monte Gilboé jamais bebera um ligeiro pingo do pranto das nuvens, e que era, por isso, amaldiçoado por Deus. Camões, no canto V, 99, dos "Lusiadas", fala-nos daquella deserta serra d'Arzira,

"...pedra viva
onde chuva dos céos se não deriva."

Herodoto é minucioso no que diz respeito á fertilidade das terras no seu tempo. Referindo-se á região que se estende entre o Atlas e as Columnas do Hercules, que comprende actualmente uma nesga da Argelia e de Marrocos, dizia elle que as chuvas eram ali de tal maneira desconhecidas que os naturaes construiam as suas habitações sobre solidas paredes de sal. Tratando do Alto Egypto conta o bizarro historiador que o reinado de Psammetico ficou na memoria do seu povo por um assombroso acontecimento que no decurso delle occorreu: a quéda de uma chuva em Thebas, facto que nunca mais se repetiu. Da Assyria, nos campos visinhos de Babylonia, narra, egualmente, que as chuvas davam apenas para fecundar as sementes, cujos rebentos eram regados depois como agua trazida do Euphrates. Sallustio, fazendo menção daquellas mesmas terras onde Herodoto ouvira falar das habitações de paredes de sal, confirma em absoluto a esterilidade dolorosa do sólo: "coelo terrarum penuria aquarum".

A obra do romano nas barbaras terras do continente fronteiro torna-se, por isso mesmo, prodigiosa, quando se medita sobre a sua efficiencia ao corrigir o apressado trabalho de Deus. Para fazer um calculo da tenacidade latina basta consultar os historiadores contemporaneos da conquista da Africa, e confrontal-os com os escriptores do fim do Imperio. Quando o romano ali se estabeleceu, as terras appareciam, como vimos em Sallustio, absolutamente estereis. Tres seculos depois, no emtanto, eram as florestas africanas o principal fornecedor de madeira para construcção das frotas da metropole, e os seus campos, outróra mornos areaes, o maior celleiro do mundo. A oliveira, para ali transportada, tornara-se uma das mais consideraveis riquezas do sólo, sendo o azeite africano, pela sua abundancia e excellencia, o que mais se utilizava nos templos e gymnasios da Italia. Horacio, para dar idéa exaggerada de uma enorme fortuna pessoal, dizia que o seu possuidor "recolhia em celleiro todo o trigo das colheitas da Lybia." Varrão, chorando a decadencia dos costumes da cidade dos Cesares, lamentava que as mãos que outróra dirigiam as charruas tivessem passado a applaudir nos theatros, fiadas no trigo da Africa e da Sicilia. A contribuição do trigo africano chegou a ser estipulada em 1.800 hectolitros, annualmente. Tacito, nos "Annaes", lamentava que Roma tivesse o seu destino ao sabor dos ventos, cujo sopro inconstante poderia destruir as frotas que traziam cereaes do outro lado do Mediterraneo, os quaes eram recebidos no porto de Ostia entre os gritos de alegria do povo. A propria vinha teve na Algeria o seu periodo de florescimento; e o seu vinho chegou a tal quantidade, e era de tal gosto, que competia com os similares gregos nos mercados mais famosos da peninsula.

O que foi a actividade dessas terras outróra desertas e estereis dizem-no os escombros das suas cidades, de cuja opulencia nos dá noticia Gaston Boisser em "L'Afrique Romaine", trabalho magistral de archeologia e de historia. Thubursicum, Thignica, Thuga, Thysdrus, na Tunisia e na Argelia, faziam concurrencia pela sua riqueza, pela sua sociedade, pela sua cultura, pela sua população, pelos seus monumentos, aos grandes centros de civilização contemporaneos. O amphitheatro de Thisdrus tinha logares para 70.000 pessoas. Em Cirta as estatuas eram em numero tão elevado que houve mistér alinhal-as na via publica para que não impedissem o transito. Juvenal, na sua satyra á gente de letras ("literatorum egetas"), aconselha a Basilius que, se quizer ganhar a vida com a sua eloquencia, procure a Africa, que é a ama dos advogados, a "nutricola causidicorum", como dizia. Cada cidade possuia, em summa, o seu Forum, o seu Colyseu, o seu Capitolio, como os de Roma e construidos com tal arrojo de architectura que se não viam eguaes em quaesquer outras provincias ou protectorados do Imperio.

Os aqueductos, de que restam as ruinas monumentaes, são, todavia, documentos da energia sobrehumana empregada para plantar uma grande e prospera civilização no Deserto. Não foi por um simples decreto dos Cesares que a chuva desceu em torrentes do céo. Essas continuaram raras e caprichosas como outróra. Cinco seculos depois da dominação romana, sob Adriano, ainda se verificou ali uma estiagem que se estendeu por cinco annos, durante os quaes não caiu uma chuva. As culturas, no emtanto, resistiram á calamidade, pois que o romano, conhecedor dos phenomenos a que estava sujeita a região, jamais contára com ellas, cuidando, antes, das suas galerias conductoras, dos seus canaes de irrigação, do aproveitamento intelligente de todas as aguas da terra, trazidas embora, e penosamente, de impervias montanhas longinquas.

Poder-se-ia, acaso, no Brasil, realizar obras com essa extensão e complexidade? Em primeiro logar é preciso ter em conta que o romano empregava nesses trabalhos colossaes povos inteiros, dezenas de milhares de homens subjugados pelas suas armas. Só a escravidão á força, á maneira antiga, ou o prestigio do ouro, á maneira moderna, poderia irrigar, de modo definitivo, as terras do nordeste. A obra que ellas requerem seria tão vultosa, talvez, em arrojo e custo, como as da abertura dos canaes de Suez e do Panamá. E onde conseguir recursos, em um paiz mendigo, para empreendimento assim gigantesco?

O sr. José Americo de Almeida, n'"A Bagaceira", põe na boca do joven advogado Lucio Marçáu veementes palavras contra o governo, responsabilizando-o por todos os crimes que têm a sua origem no flagello da secca. O juiz de Direito chama-o á ordem, caça-lhe a palavra, e faz muito bem. o Brasil, que é o paiz mais pobre da terra, não pode levar a effeito uma obra civilizadora da extensão e preço daquellas que só os romanos, os inglezes e os americanos, isto é, os povos mais ricos do mundo antigo e do moderno, conseguiram realizar. Domingos Olympio é mais reflectido, mais sensato, mais ponderado. Descreve o phenomeno, desenvolve a tragedia, expõe os effeitos da calamidade, mas não condemna ninguem. Dos romances que abordam o thema, o seu é, mesmo, o que deixa o leitor mais á vontade para examinar o aspecto social do problema.

:: VIDA MUNDANA ::

ANNIVERSARIOS

Fazem annos hoje:

As senhorinhas — Enaura Goulart de Andrade e Marina Cezario Pereira.

As senhoras — Antonio Olyntho e Jurema da Graça.

Os senhores — dr. Francisco Candido da Gama Junior; o commendador Grassia Sereno e o sr. Eustachio Alves.

— Passou hontem o anniversario natalicio do sr. Manoel Marques.

O anniversariante recebeu muitas felicitações.

— Completa hoje o seu primeiro anniversario o interessante Euclydes, filho do nosso companheiro Herminio Pessôa da Silva e d. Albina Gonçalves Pessôa. Nesta mesma data, Euclydes, será levado á pia baptismal, sendo padrinhos o sr. Reynaldo Gerth funccionario dos Correios e sua senhora d. Adalgisa Gerth.

— **Heleninha** — Faz annos hoje a interessante Heleninha, filha do sr. Joaquim de Oliveira Antunes alto negociante em nossa praça e de sua consorte d. Anna Antunes.

—Luzia Pujol, a interessante menina, filha de d. Marina Pujol, faz annos hoje e por este motivo innumeros serão os abraços e mimos que receberá das suas boas amiguinhas.

— **Sr. Victor Nicolau** — Transcorre hoje o anniversario natalicio do sr. Victor Nicolau, chefe do Crediario da importante casa commercial "A Exposição". Figura de realce nos altos circulos commerciaes da nossa metrópole, conta o distincto anniversariante com grandes e sinceras amizades. E a passagem da sua data natalicia offerecerá ensejo para que os seus amigos patenteiem-lhe mais uma vez a sympathia que lhe dedicam.

— Transcorre hoje, o anniversario da senhorinha Arlette Coutinho, filha do sr. Oldemar Coutinho, funccionario da Central do Brasil.

— Para amanhã a data natalicia do sr. Fernando Matheus funccionario do Dep. do Mat. Sanitario do Exercito.

VIAJANTES

Pelo hydro-avião da Panair, chegaram hontem, procedentes de Nova York, Daniel A. Del Rio, Eugene E. Wilson e sra. Genevieve Wilson; de Manáos, tenente-coronel Leopoldo Nery da Fonseca; de São Luiz do Maranhão, major Othelo Franco; de Fortaleza, deputado Luiz Sucupira e Abel Ribeiro; de Recife, Juvenal Çaetge; da Bahia, dr. Luiz Vieira; e de Ilhéos, Henrique Solter.

Em outra aeronave da Panair, seguem hoje para Santos, Bernardo Neugroschel e Juvenal Waetge; para Paranaguá, Manoel Ribas, interventor federal no Estado do Paraná; para Florianopolis, o nosso collega de imprensa Povoas de Siqueira; para Porto Alegre, dr. Antonio Guerra Flores da Cunha, dr. Paulo Fróes da Cruz, Volmer Augusto da Silveira, Edgar Franco, srta. Diva Franco Garcia, Allen V. Mackay e Paulo da Rocha Gomes; e com destino a Buenos Aires, Antonio Zalduendo.

CASAMENTOS

Realiza-se no proximo sabbado, dia 22, o casamento da senhorinha Ilka Machado Guimarães, pertencente a uma das mais distinctas familias do Estado de São Paulo, com o notavel medico do Estado de Minas, dr. Domingos Vomero.

As cerimonias realizar-se-ão na maior intimidade, a religiosa, na capella de N. S. da Piedade, á rua Marquez de Abrantes, ás 13 horas e a civil, ás 11 horas, na residencia da noiva.

— Realizou-se hontem o casamento do sr. Garfilde Camaz, funccionario da "Western", com a senhorinha Helena Gomes Ribeiro, professora municipal, filha do sr. Julio Gomes Ribeiro, negociante nesta praça, e de d. Alice Aurora Ribeiro. A cerimonia teve logar ás 15 horas, na residencia dos paes da noiva, á rua Glaziou n. 89.

— Realiza-se hoje, o casamento da senhorinha Irene de Souza Azevedo, filha do sr. Augusto Souza Azevedo e de sua exma. esposa d. Joaquina Souza Azevedo, com o 2º tenente Bhawany Medeiros.

O acto terá logar na residencia dos progenitores da noiva, á rua Amazonas n. 50, em São Januario.

ALMOÇOS

Realiza-se hoje, quinta-feira, no Restaurante Savoia, o almoço que os directores, gerentes e altos funccionarios das Lojas General Electric e General Electric, offerecem a mr. E. C. Givens, por motivo de seu embarque para os Estados Unidos, em goso de férias.

O illustre homenageado é vice-presidente geral das Lojas General Electric no Brasil. O sr. Givens viaja em companhia de sua exma. familia.

São as seguintes as pessoas que tomarão parte no almoço:

Ralph Greenwood, A. J. Saridaki, W. Taylor, E. C. Givens, M. Mohler, C. Boschini, H. Hulsmeyer, J. A. Jaccard T. Carse, L. Franca, J. D. Gillett, C. Americano, T. Rasch, W. C. Mc Intyre, O. C. Ribeiro, J. Paixão, D. Neias, Luiz Sá, M. Cardoso, J. Gurken, M. Leopoldo, Jorge Lima, J. Lewis, M. Mackenzie, E. Figueiredo Junior, J. B. Portella, Xavier da Silva, Souza e Silva, P. Swess, J. T. Bahm, M. E. Souza, Charles Dale, O. I. Brain, C. Brant, Proença Rosa, J. D. Moore e H. Cartrigh.

CONFERENCIAS

Luc Durtain na Academia Brasileira — De regresso á França, o illustre escriptor francez sr. Luc Durtain, que acaba de visitar o sul do Brasil, preparando um livro, fará nesta capital duas unicas conferencias, a primeira das quaes se realiza hoje, ás 21 horas, no salão nobre da Academia Brasileira de Letras, sobre "A America do Sul e o Brasil deante da crise contemporanea", sendo franca a entrada e não havendo convites especiaes.

FESTAS

Tijuca Tennis Club — O Departamento Social do Tijuca Tennis Club fará realizar, domingo proximo, uma encantadora festividade commemorativa da entrada da Primavera — a estação das flores — e que será assignalada por um cunho de elegancia e distincção.

E para a grande festa a majestosa séde do grande club do aristocratico bairro da Tijuca será artisticamente ornamentada a flores naturaes. As dansas serão impulsionadas por duas excellentes jazz-bands, das 21 a 1 hora. Convidada especialmente, a distincta senhorinha Léia Casatle, eleita Rainha da Primavera no concurso instituido pelos nossos collegas do "Diario da Noite", comparecerá e será alvo de expressiva manifestação de carinho.

Traje de passeio, de preferencia branco.

ENFERMOS

DR. ALCEBIADES DE OLIVEIRA — Acha-se enfermo, o dr. Alcebiades de Oliveira, director do Departamento Nacional do Café. S. s., que guarda o leito, ha dias, em consequencia de uma pneumonia, tem recebido muitas visitas.

A visita do presidente do Uruguay ao Brasil

UM EXPRESSIVO TELEGRAMMA DO DR. GABRIEL TERRA AO CAPITÃO CHEFE DE POLICIA LOUVANDO O SEU OFFICIAL DE GABINETE, DR. CARLOS BRANDES

O chefe de policia, capitão Filinto Muller, mandou publicar em "Boletim de Serviço", a seguinte portaria:

"Determino seja transcripto nos assentamentos do dr. Carlos Alberto Thomaz Brandes o telegramma enviado, a esta chefia, pelo excellentissimo senhor doutor Gabriel Terra, presidente da Republica Oriental do Uruguay, redigido nos seguintes termos: "Levo do dr. Carlos Brandes, de sua intelligencia, illustração e finezas, uma das minhas melhores e maiores impressões desta visita inesquecivel ao Brasil. Receba v. ex., minhas felicitações por ter um collaborador de tão elevadas qualidades. — (a) *Gabriel Terra*".

chegou novo sortimento da
cinta-luva
grande escolha
Casa Sloper

Maxima luz, consumo minimo, protecção aos olhos
OSRAM garantem as lampadas
OSRAM
internamente fosca

Sente anomalia no orgão visual ?
Faça-se examinar por um MEDICO OCULISTA.
Precisa usar OCULOS ? Procure a
CASA VIEITAS
que continua offerecendo as mesmas vantagens.
AVENIDA RIO BRANCO N.º 127

Latin-American Publicity Service Ltd.

Da conceituada agencia de publicidade Latin-American Publicity Service Ltd.. recebemos communicação da transferencia dos seus escriptorios para a rua Rodrigo Silva, 11, 1.º andar.

Theatro

Primeiras

"O AMOR NÃO RI" — NO RECREIO

A Companhia do Recreio representou hontem a sua terceira peça nesta temporada — "O amor não ri", traduzida pelo actor Restier Junior. E' uma peça muito viva que gira em torno de uma pequena moderna que Amelia de Oliveira fez admiravelmente, mantendo toda a attenção do publico na sua pessoa.

Os outros personagens estiveram a cargo de Armando Rosas, Arthur de Oliveira, Izabel Ferreira e Cordelia Ferreira.

J. L.

O cartaz do dia

RIVAL — "A Canção da Felicidade", ás 8 e 10 horas com Dulcina, Odilon, Aristoteles, Olavo e Edith.

CARLOS GOMES — Hoje, ás 8 e 10 horas: "A mulher que eu achei", com Aurora Aboim, Conchita, Hortencia, Mesquitinha e Restier.

RECREIO — "O amor não ri", ás 8 e 10 horas, Cordelia Ferreira, Placido, Amelia Oliveira, Armando Rosas, João Martins e Arthur Oliveira.

MEU BRASIL — "A Bandeira Nacional" com Ismenia, Apollo, Brandão Filho.

CASA DO CABOCLO — "A Primavera de Caboclo" com Jararaca, Ratinho, Mattos e Durvalina.

A Embaixada do Fado

Realiza-se no amanhã dia 21, a estréa no theatro Republica, da Embaixada do Fado. Que bellas noites iremos passar, recordando o que fomos e o que somos, e tambem, as bellas noites passadas no penedo da saudade, em que Hilario e a "Julia dos carações" sentados junto ao tronco, cantavam as suas penas, cantavam as suas alegrias?!...

Como esquecer, as noitadas na praça do campo de Sant'Anna, esperando a entrada do gado, em que o Manoel Mesquita, cantava o Fado, e o Petrolino se fazia ouvir nas suas variações do Fado?!... Hoje para nos recordar desses tempos temos Maria do Carmo, a cantora de linha e interpre do Fudo canção, sentimental.

O proximo centenario da peça sertaneja "Primavera de Caboclo"

A linda e espirituosa peça sertaneja "Primavera de Caboclo", que Duque e De Chocolat escreveram para o homogeneo elenco da Casa de Caboclo, commemorará nos primeiros dias da proxima semana o seu centenario de representações consecutivas.

E' a prova evidente de que "Primavera do Caboclo" está triumphando de modo insophismavel, pois, a par de já contar com quasi cem representações continúa attraindo verdadeiras multidões ao popular theatrinho da Empresa Paschoal Segreto.

Um novo quadro em "Bandeira Nacional" — A Symphonia inacabada...

No theatrinho o Meu Brasil, que desde a estréa da revista "Bandeira Nacional" dos "azes" Luiz Peixoto e Ary Barroso, vê diariamente suas lotações esgotadas, segue-se á risca o programma traçado, isto é, todas as semanas um quadro novo á peça triumphante. Assim, amanhã, será levado á scena o novo quadro "A symphonia inacabada", inspirado já na celebre fita, e que focaliza uma engraçadissima charge politica, em que intervêm, em interessantes caracterizações, muitas personalidades em evidencia no actual momento politico. E', pois, mais uma joia adduzida para maior brilho de "Bandeira Nacional".

A "Vesperal da Mocidade", hoje, a preços reduzidos, no Rival Theatro, com a "Canção da Felicidade"

No Rival Theatro terá logar, hoje, a "Vesperal da Mocidade", com a "Canção da Felicidade" a preços reduzidos, o delicioso pretexto de todas as quintasfeiras para alegria da mocidade estudiosa das nossas escolas.

E' mais uma explendida opportunidade que se offerece para os nossos universitarios admirarem e applaudirem a peça notavel de Oduvaldo e o desempenho sempre fascinante de Dulcina, Odilon, Aristoteles, Wanda, Edith e os demais brilhantes elementos do equilibrio conjunto artistico.

O commentario da noite

— Gostaste da "Mulher que eu achei", hontem, no Carlos Gomes? indagámos do escriptor Armando Gonzaga.

E o autor do "Ministro do Supremo" nos respondeu:

— Prefiro da que você perdeu...

IMAGINEM !... ELLE... O TESTA DE FERRO!...

O COMICO QUE INVENTOU OS OCULOS COMO ARTE DE FAZER RIR, REAPPARECE TRIUMPHALMENTE EM
O TESTA DE FERRO
Fox
A MAIS FINA ANECDOTA DE Harold LLOYD !
UNA MERKEL
GEORGE BARBIER
ALAN DINEHART
GRACE BRADLEY
1.º OUTUBRO
ODEON

3 GRANDES VIRTUDES
PURGA-REFRESCA-DESINFECTA O' ESTOMAGO E INTESTINOS
MAGNESIA S. PELLEGRINO

RADIO

RADIO CLUB DO BRASIL

A's 10, 12, 13, 15 e 17,30 horas Radio-jornal — Musica classica, em discos — Resenha sportiva — Discos escolhidos.

Das 18,45 em deante — Quarto de hora da C. B. R. — Discos escolhidos — Radio-Jornal do Serviço de Publicidade da Imprensa Nacional — Aracy Côrtes, Luperce Miranda e Tuti — "Pillulas Radiophonicas" — Milonguita e Tito Souza — Radio-theatro, com Eugenia Alvaro Moreyra e Adacto Filho — Concerto variado nos studios "A" e "B", com os artistas Aracy Côrtes, Luperce Miranda e Tuti; Milonguita e Tituo Souza; Jessy Barbosa e orchestra do Radio Club e intervallos de radio-theatro — Retransmissão do concerto transmittido pela Radio Official de Hamburgo, sob a direcção do maestro patricio Walter Burle Max, na Allemanha — Palestra intitulada "Benção do Reino de Deus", pelo sr. D. Denovaes — Baryton De Marco, em serenatas e canções italianas e francezas, com acompanhamento da orchestra — Meia hora de musica em discos "Para Todos".

SOCIEDADE RADIO PHILIPS DO BRASIL

Das 10 ás 12 horas — Discos.

Das 13 ás 14 horas — Discos escolhidos.

Das 18 ás 18,45 horas — Discos seleccionados.

Das 18,45 ás 19 horas — Quarto de hora da C. B. R.

Das 19 ás 19,30 horas — Discos especiaes.

Das 19,30 ás 20 horas — Programma Nacional.

Das 20 ás 20,30 horas — Discos classicos.

Das 20,30 ás 23 horas — Programma Casé.

RADIO CAJUTI

A's 12 e 13 horas — Cajuti-jornal — Supplemento musical do almoço — Programma dos bairros (studio "C").

Das 18 horas em deante — Supplemento do jantar — Hora de ouro — Retransmissão do Programma Nacional — Programma variado de studio, com a seguinte distribuição: Expresso Cajuti — A Nota do Dia, pelo professor Bevilacqua — Hora "H" — No programma tomarão parte os seguintes elementos: Moacyr Bueno Rocha, Leta Jomil, Carlos Galhardo, Lenita Mor, Edgard Velloso, Paulo Marinho, Nair Bevilacqua Barroso Netto, professor Nelson Cintra, Kalua, Freytas, Henrique Brito, Sebastian Perez, Pero Valdez, Alberto Rios, Germano Sodré, conjunto de salão, sexteto regional. Speaker: Itá Ferraz.

RADIO CRUZEIRO DO SUL DO RIO DE JANEIRO

A's 19,30 — Programma Nacional.

A's 20 horas — "A' pedido..." — Musicas solicitadas pelos ouvintes dos "Bons Programmas".

A's 21 horas — Programmas de studio, executados no Rio e em São Paulo na estação chave, PRB-6, e irradiados simultaneamente pelas estações da Rêde Verde-Amarella: PRD-2, Rio de Janeiro; PRB-6, São Paulo; PRB-3, Juiz de Fóra; PRC-9, Campinas; PRD-9, Sorocaba; PRD-3, Taubaté; Piracicaba; PRA-7, Ribeirão Preto; PRB-5, Franca.

A's 22 horas — Bôa-noite e até amanhã...

RADIO SOCIEDADE MAYRINK VEIGA

Das 6,25 ás 8,15 — Duas aulas dt gymnastica com musicas dirigidas pelo professor Oswaldo Diniz Magalhães.

Das 11 á 13 horas — Programma das Donas de Casa.

Das 15 ás 16 horas — Discos escolhidos.

Das 18 ás 18,45 — Discos variados.

Das 18,45 ás 19 horas — Quarto de hora educativo da Confederação Brasileira de Radiodifusão.

Das 19 ás 19,30 — Discos seleccionados.

Das 19,30 ás 20 horas — Programma Nacional, organizado pelo Departamento Nacional de Publicidade e retransmittido por PRA-9.

Das 20 ás 23 horas — Programma de studio com o speaker Cesar Ladeira, os artistas: Cirene Fagundes, Mario Reis, Elisa Coelho de Andrade, Arnaldo Pescuma, Lely Morel, Chiquinha Jacobina, as orchestras: dansas, de Napoleão Tavares; salão, do maestro Vivas; regional, de Bomfiglio de Oliveira; typica argentina, de Muraro; orignal, de Gastão Bueno Lobo; e, o humorista Barbosa Junior.

A's 21 horas — Chronica da cidade.

A's 21,30 — Um pouco de bom humor.

Das 22 ás 22,30 — Desenhos animados.

Das 22,30 ás 23 horas — Programma Ida e Volta dos studios da PRB-9 Radio Sociedade de Record de São Paulo e retransmittido por PRA-9.

Das 23 ás 24 horas — Programma de discos escolhidos com a secção de perguntas e respostas.

A's 24 horas — Marcha final.

RADIO OFFICINA AVILA
concertos de radios; automovel proprio para attender dia e noite. Tel. 3-3129
RUA DO CARMO, 8

Em Missão da Directoria de Navegação da Armada

O "VITAL DE OLIVEIRA" E' ESPERADO EM BELEM DO PARA'

De regresso da sua viagem de inspecção, realizada até aos pharóes de Róca, Pedras e Costa, o navio-hydrographico "Vital de Oliveira" se acha a caminho de Belém do Pará, afim de desempenhar a missão de que foi incumbido.

O "Vital de Oliveira", que fez uma detalhada viagem de reconhecimento hydrographico na risca do Zumby, onde existem as pedras localizadas na costa do Rio Grande do Norte, nas quaes varios navios já bateram.

O pharol da Róca vae ser totalmente transformado, recebendo duas columnas de cimento armado, com 15 metros cada uma, para a installação de um pequeno pharol de lampejos.

Vão ser trasladados para o Rio os restos mortaes dos officiaes fuzilados na revolta de 93

O titular da pasta da Marinha determinou que o navio-auxiliar "Vital de Oliveira", logo que regresse do norte, se dirija a Florianopolis, onde receberá os despojos dos officiaes da Marinha e do Exercito fuzilados durante a revolta de 93.

O acto da trasladação dos restos mortaes dos militares sacrificados nessa revolta será revestido de grande cerimonia, devendo assistir á mesma os representantes do ministro da Marinha e do almirante Graça Aranha.

Para a realização dessa cerimonia, o ministro da Marinha já transmittiu instrucções ao capitão dos portos de Santa Catharina, capitão de fragata Alexandre Lucas Boiteux.

Classificações de Officiaes

Pelo ministro da Guerra, foram classificados, por conveniencia do serviço, os capitães Octacilio Alves de Lima no 22º B. C., José Caetano da Costa Lemos e Humberto Moraes Barbosa de Amorim no 27º B. C., Cyro Alfredo Coelho e José Mendes de Freitas no 26º B. C., Hildebrando Lemos da Silva no 6º B. C., José Guiomar dos Santos no 25º B. C. José Ribamar Maciel de Campos no 24º B. C., Alberico Avellar Aquistapage no 7º R. I., Alfredo Nunes Gonçalves Vieira Filho no 8º R. I., Luiz Mendes da Silva no 13º R. I. e Asdrubal Castro no 5º B. C.

Declarem nas requisições o valor dos objectos a transportar

O ministro da Guerra mandou publicar, hontem, para conhecimento do Exercito, o seguinte aviso do seu collega da pasta da Viação e Obras Publicas:

"Visando melhor observancia da conferencia ou verificação de contas por transportes requisitados pelo governo federal ás estradas de ferro, tenho a honra de solicitar de v. ex. as necessarias providencias junto ás diversas repartições dependentes desse Ministerio, no sentido de serem as respectivas autoridades scientificadas de declararem nas requisições de transporte por ellas assignadas o valor dos objectos a transportar, segundo a respectiva natureza.

Tal providencia se impõe, por serem os fretes, na maioria das estradas de ferro do paiz, dependentes dos valores das mercadorias das quaes se requisita o transporte.

Na falta de tal declaração ficam os despachos ao criterio dos agentes das estações de procedencia que, como já tem sido verificado, dão ás mercadorias a transportar valores arbitrarios, nem sempre correspondentes á realidade, o que póde redundar em prejuizo para o Thesouro Nacional".

Readmittido na Directoria Regional do C. T. do Districto Federal

O director geral dos Correios e Telegraphos, assignou portaria mandando readmittir na Directoria Regional do Districto Federal, o funccionario Ignacio Moreira Campos.

CATCH

Realiza-se domingo, o choque Al Pereira x Karol Nowina

O ENCONTRO DAS GRANDES EMOÇÕES — KIBBONS ENFRENTARA' CONLEY NOUTRA LUTA DE FUNDO — TRES PRELIMINARES DE BOX

O programma de catch organizado para domingo proximo deverá constituir o acontecimento maximo da temporada deste violento sport. E' que entre os dois matches de fundo do programma teremos a sensacional luta entre Karol Nowina e Al Pereira, os dois mais formidaveis catchers que lutam em nossos rings.

Este encontro, que vinha sendo desejado desde a estréa de Al Pereira vae assim realizar-se e em condições taes que é justo esperar-se uma batalha realmente emocionante, onde a technica efficiente, a impetuosa violencia do lusitano encontrarão pela frente o estylo maravilhoso do agil lutador polonez.

Al Pereira constituiu a maior sensação da temporada. Seu estylo espectacular e energico, suas esmagadoras victorias sobre Conley e Lyon fizeram vibrar o publico e mostraram-nos pela primeira vez o verdadeiro catch, tal como se luta nos Estados Unidos. Mas nós tinhamos já Karol Nowina, cujo estylo brilhante, cuja technica academica fazia delle um dos favoritos do publico. Só elle poderia fazer frente a Al Pereira com possibilidade de o vencer. Eis porque o publico desejou logo apreciar este combate.

Ao contrario do que foi propalado, nesta luta valerão todos os golpes do catch. Não haverá restricção para os violentos "slams" de Pereira, como andaram vehiculando que Nowina queria.

E Kibbons, o brilhante americano faz o outro match de fundo com Jack Conley. Como preliminares haverá tres combates de box, sendo dois de amadores e um entre Wilson Pavuna e Francisco Goulart, em 6 rounds.

COMPRAM-SE LIVROS USADOS
Sobre todos os assumptos e em qualquer quantidade. Paga-se bem.
LIVRARIA ACADEMICA
68, RUA S. JOSE', 68 PHONE 2-8072
A casa que mais compra, melhor paga e mais barato vende.

Federação dos Sargentos

CAIXA DOS SARGENTOS DE MARINHA

Com grande numero de associados, realizou-se sabbado ultimo na Caixa Beneficente dos Sargentos da Marinha, a Assembléa Geral Extraordinaria que teve por fim resolver a não inclusão dessa agremiação naquella Federação.

Aberto os trabalhos pelo presidente, foi dado conhecimento aos associados do convite que a directoria recebeu da administração da Federação dos Sargentos, recentemente criada nesta capital.

Em primeiro logar usou da palavra, o socio Mello Fonseca que finalizando a sua explanação, opinou pela não integração da Caixa por infringir o artigo 135 dos estatutos em vigor. Secundou o orador o vice-presidente Lestoc Soares, demonstrando diversos inconvenientes na aceitação da proposta em discussão.

Finalmente falaram innumeros associados que veementemente combateram a referida proposta por achal-a inopportuna, sendo regeitada por 220 votos contra 5.

AGORA USE
BRONCHISER
CONTRA SUA BRONCHITE
1 VIDRO É BASTANTE

Secção Economica do DIARIO CARIOCA
DIRECÇÃO . F. J. TEIXEIRA LEITE

Diario Economico

NOTA DO DIA:

MORALIZAR, CONSTRUIR

Na entrevista que concedeu ao DIARIO CARIOCA, examinou o ministro Marques dos Reis varias questões affectas á sua pasta e que teve opportunidade de considerar pessoalmente na recente viagem que fez ao Estado da Bahia.

São na realidade os problemas a que se referiu o illustre titular da Viação da mais alta relevancia, não só para a economia bahiana, como sob o ponto de vista do interesse nacional.

As possibilidades do grande Estado nortista são tão diversas e grandiosas, já pela enorme variedade de culturas a que seu sólo se presta, já pelo magnifico potencial hydraulico das suas cachoeiras, assim como pelas riquezas contidas no seu sub-sólo, que a solução dos seus magnos problemas assume o aspecto de verdadeiro imperativo do interesse nacional.

Circumstancias diversas, entre as quaes não se pode omittir a acção nefasta e destruidora da politicagem, têm impedido até hoje o surto de progresso de que é capaz a economia bahiana.

Basta para isso vêr o desinteresse, a displicencia criminosa com que olhavam os governantes do passado regime para o saneamento da região ribeirinha ao S. Francisco e a navegação do grande rio—élo dos mais fortes da unidade nacional.

Focalizado, o anno passado, por esta folha esse relevante problema, foi enviada uma commissão que se limitou a examinar ligeiramente o assumpto e não mais se falou no saneamento do S. Francisco.

A situação da E'ste Brasileira, tambem abordada na entrevista que nos concedeu o titular da Viação, é outro grave problema a exigir immediata solução.

Ponderaveis, estamos certos, deviam ter sido as razões que determinaram o acto do honrado sr. José Americo mandando rescindir o contrato com a companhia arrendataria. Aliás, vêm ellas largamente esplanadas no decreto de 1º de junho que declara a rescisão do contrato de arrendamento.

Conhecedor profundo que é das necessidades do seu Estado, espirito atilado e no qual o estatismo radical do seu eminente antecessor não tem guarida, nem acolhimento, saberá, certamente, o sr. Marques dos Reis resolver o assumpto, equilibrando a defesa dos interesses do erario publico com o acautelamento dos direitos da iniciativa privada.

Esse justo equilibrio é que o sr. José Americo, pela situação especial em que se encontrava, não podia ter, tangido que era pela contingencia de ter de enfrentar a obra de moralização dos serviços affectos ao seu Ministerio, no sentido da reacção, mesmo violenta, contra as immoralidades do antigo regime. Desbravada a estrada, é dado ao sr. Marques dos Reis normalizar, sem medidas de excepção, as actividades de sua pasta.

Consideramos sempre a actuação do illustre embaixador junto ao Vaticano como uma vassourada energica nos erros do passado, como a obra herculea da limpeza das cavallariças de Angias em que se transformava o casarão da praça 15, sob o influxo avassallador do compadresco politico e da advocacia administrativa.

Nova éra se abriu agora. Destruir para melhorar, foi a principal tarefa que as circumstancias impuzeram ao honrado estadista parahybano do Norte.

Construir para engrandecer, é a missão que ao sr. Marques dos Reis foi imposta ao assumir a pasta da Viação.

Normalizadas as condições economicas do paiz, refeito da tremenda crise que o assolou, em consequencia dos desatinos dos ultimos presidentes da velha Republica, o Brasil vae entrar, tudo o indica, numa éra febril de actividade e de progresso.

E' preciso que, irmanados, o poder publico e a iniciativa privada se lancem na obra magnifica do engrandecimento nacional.

Muito foi realizado já. Colossal, porem, é o que resta ainda fazer.

DO SERVIÇO INFORMATIVO "C. I. T. A."

O MERCADO ARROZEIRO SUL-RIOGRANDENSE

Graças ao bem organizado serviço informativo e estatistico do Syndicato Arrozeiro do Rio Grande do Sul podemos ter sempre em mão os ultimos informes da posição interna e externa do mercado arrozeiro sul riograndense.

Assim é que pelo ultimo boletim editado por aquelle Syndicato vê-se que a actual posição do mercado arrozeiro do Estado é firme tendo os diversos typos do cereal obtido alta, que variou de 1$000 a 2$000.

Além disso, com a noticia sobre a formação do novo convenio das companhias de navegação de cabotagem e que elevou a tabella de fretes em cerca de 10%, a partir de 10 do fluente, os embarques augmentaram consideravelmente para todos os portos nacionaes.

O mercado portoalegrense é de animação, estando as cotações, conforme foi dito acima, em alta para todos os typos em qualidades.

O mercado, conforme o ultimo boletim do Syndicato, fechou com as cotações firmes nas seguintes bases:

"Blue Rose" primeira "A" . .	44$ a 45$000
"Japonez" primeira "A" . . .	40$ a 41$000
"Japonez" primeira "B" . . .	38$ a 39$000
"Agulha" especial	54$ a 55$000
Arroz em casca:	
"Blue Rose" especial	23$ a 24$000
"Japonez" especial	20$ a 21$000

AUGMENTO DE FRETE: Pelas noticias já divulgadas sabe-se que o augmento nos fretes de cabotagem é de 2$000 por sacco de arroz, transportado de Porto Alegre ao Rio de Janeiro.

Tendo o Syndicato considerado esse augmento demasiadamente elevado, bem como exiguo o prazo estipulado para ser posto em execução, a Associação Commercial Riograndense, juntamente com os Syndicatos Commerciaes, tomou as devidas providencias para conseguir a prorogação do prazo até o fim do corrente mez e estudará, num memorial, a situação com a majoração, pleiteando as rebaixas que julgar necessarias, para salvaguardar os interesses da economia riograndense.

MERCADO IMPORTADOR DO RIO DE JANEIRO

O mercado carioca apresentou-se animado no decorrer da primeira quinzena do mez, com as cotações em alta lentas. O futuro desenvolvimento do mercado dependerá naturalmente do exito das demarches encaminhadas para a reducção dos fretes de cabotagem.

O mesmo acontece em relação aos demais mercados consumidores nacionaes, inclusive S. Paulo.

EXPORTAÇAO DE ARROZ

Segundo os certificados extraidos pelo Syndicato Arrozeiro, foram despachadas as seguintes quantidades de arroz, pelo porto de Porto Alegre, no decorrer dos primeiros dez dias do mez:

JAPONEZ

	Saccos
Primeira qualidade	
Classe A	5.732
Classe B	2.199
Classe C	230
Segunda qualidade	
Classe A	400
Classe B	1.197
Classe C	437
Terceira qualidade	
.. ..	683
Total	10.878

AGULHA

Primeira qualidade	
Classe A	10.793
Classe B	883
Classe C	30
Segunda qualidade	
Classe A	3.006
Classe B	1.498
Classe C	1.095
Terceira qualidade	
.. ..	—
Total	26.365
Arroz em casca	17.054
Quirera	2.744
Cangica	1.330
Total	21.128
Total geral	58.371

EXPORTAÇAO POR DESTINO

Portos nacionaes	
Rio de Janeiro	29.907
Santos	4.165
Victoria	1.935
Bahia	1.560
Antonina	949
Recife	875
Campos	756
Nictheroy	600
Florianopolis	235
Fortaleza	145
Natal	145
Areia Branca	30
Paranaguá	10
Total	41.317
Portos estrangeiros	
Hamburgo	—
Buenos Aires	10.045
Montevidéo	4.000
Puerto Charqueada .	3.000
Liverpool	—
Total	17.054

O Coqueiro Anão

O sr. R. Fernandes e Silva fez, na ultima sessão da directoria da Sociedade Nacional de Agricultura, a seguinte communicação sobre essa variedade de coqueiro:

"Membro effectivo desta benemerita Associação, cumpre-me, em primeiro logar, felicitar a sua actual directoria pelo grande interesse e modo altamente patriotico como vêm sendo aqui examinados, por technicos competentes e experimentados, os magnos problemas directamente relacionados com a vida economica do Brasil.

Aliás, foi sempre esse o seu objectivo e os annaes, relatorios e monographias dos Congressos, Conferencias, Exposições, Feiras, etc., etc., que tem realizado, são a demonstração mais convincente do quanto se tem esforçado pelo estudo e solução dos magnos problemas economicos, politicos e sociaes, directamente relacionados ao bem estar e progresso da nossa Patria.

Assim, como collaborador dos mais modestos, quero me alistar nas fileiras dos seus soldados mais operosos, contribuindo com uma parcella, embora insignificante, para a objectivação da grande obra que vem realizando.

Como contribuição ao estudo das plantas oleaginosas, vamos aqui examinar, ligeiramente, o "coqueiro anão", que pelas suas inestimaveis qualidades, merece toda a attenção daquelles que, apesar do abandono em que vivem, ainda se interessam pela solução de prblemas directamente relacionados á producção da nossa riqueza.

O sr. W. Handover, procurando descobrir a origem desta especie de coqueiro, diz que fôra infeliz nas suas pesquisas, acredita, porém, ter o seu primeiro representante nascido em Java, pois que ahi foram encontrados alguns especimes bem como em Sumatra, ao passo que na India e no Ceylão, segundo fidedignas informações, era desconhecido.

O mais velho coqueiro de Malaya, principalmente os do Districto de Perak, em Krian, muitos dos quaes contam muito mais de 30 annos de edade, parecem procederem de frutos vindos de Java e de Sumatra pelos cultivadores de arroz, não sendo, portanto, de origem local. Jack e Sands, em artigo publicado no "The Malayan Agri-Cultural Journal", referem-se a outras especies anãs, apparentemente distinctas, que se encontram nas Philippinas, Java, Madagascar, Ceylão, porém, segundo Handover, sómente a especie **Nicobar** e o côco **nino** das Philipinas se assemelham ao **côco anão ou Nivor gading**.

O côco **rei** (King), por vezes comparado como semelhante ao **anão** de Malaya foi descripto como tendo polpa gelatinosa inutil para a manufactura da **côpra**.

Para chegarem á evidencia dessa affirmativa, fizeram-se, no Departamento Angolez de Agricultura, varias experiencias, concluindo os seus technicos que este côco (rei) é completamente differente do **anão**, porém, extremamente parecido com o typo conhecido pelos malayos por **puvoh**.

Vejamos, em seguida, segundo informam aquelles publicistas, os caracteres distinctivos dos typos **anão** e **rei**.

Caracteres do fruto	Anão	Rei	Obs.
Forma do fruto . ..	ovoide	ovoide	
Apice do fruto . ..	(levemente concavo olho pequeno)	conexo e de olho proeminente	O coco rei é mais estreito que o anão.
Compt.o do fruto . ..	7 3|4 polleg.	idem	
Circumferencia (equatorial)	20 1|2 polleg.	18 polleg.	A nós do rei é levemente mais comprida que a do anão, mas de formato inteiramente distincto.
Maior espessura casca	2 1|2 polleg.	2 1|4 polleg.	
Parte mais fina casca	2|5 polleg.	1|2 polleg.	
Espessura endocarpo	1|10 polleg.	1|8-1|4 polleg.	
Cumprimento da nóz	4 1|2 polleg.	4 1|2 polleg.	
Maior largura da noz	4 1|2 polleg.	3 3|4 polleg.	
Espessura polpa (endosperma)	1|2 polleg.	7|16 polleg.	

Os typos ninos das Philipinas são menores do que o **anão** em todos os pontos e differem na fórma e no caracter do apice segundo affirma Sands.

São conhecidas diversas variedades de **côco anão**, que se distinguem, sobretudo, pela sua coloração—ha os typos amarellos, verde vermelho e os de cores intermediarias.

Baseando-nos nas informações dos publicistas acima referidos, damos em seguida os caracteres chromaticos das tres sobreditas variedades.

a)—Amarello—Peciolo amarello e amarello-esverdeado, geralmente coberto de um pello avelludado; petalas mais claras do que as dos outros typos. Espatha amarella. Ramos e eixo de inflorescencia amarellas—Segmentos de perianttho das flores masculinas amarellos. Fruto amarello.

b)—Verde—Peciolo verde; peciolo das folhas themas verdes; petalas verde escuras. Espatha verde.

O principal eixo de inflorescencia, amarello esverdeado. Antes de secar o fruto e verde.

c)—Peciolo amarello, mais escuro que o typo a).

Espatha avermelhada. Fruto amarello esverdeado.

Em cada typo a côr do peciolo corresponde á da inflorescencia e á do fruto. As differenças chromaticas de cada côco podem se vêr claramente nas flores tenras das nozes germinadas.

Handores, em mais de uma publicaçao trata amplamente de todos os typos ou variedades de coqueiros anãs até agora conhecidos.

A fórma e medidas de suas varias partes são mais ou menos as mesmas.

Quanto ao cruzamento natural entre as especies anãs e as altas, Jack e Sands dizem que é commum, sendo, por isso, os typos intermediarios, considerados hybridos.

Lembram a necessidade de se fazerem estudos experimentaes em estações apropriadas e acreditam que trabalhos cuidadosos levados a effeito neste sentido viriam esclarecer muitos pontos duvidosos a respeito da hereditariedade dos caracteres quantitativos e chromaticos.

Feitas estas ligeiras considerações vamos, em seguida, nos occupar da introducção do coqueiro anão no nosso paiz, da sua distribuição e da sua importancia do ponto de vista cultural e economico.

Data de poucos annos a introducção desta utilissima palmeira no nosso paiz. Pelo que sabemos, de fontes autorizadas, os primeiros especimes plantados nos municipios de Barreiros e Rio Formoso, no Estado de Pernambuco, foram devidos ao dr. Estacio Coimbra.

Das plantações existentes nas propriedades daquelle illustre pernambucano, nas do dr. Samuel Hardman e na Estação Experimental de Canna de Assucar, derivam todos os demais existentes naquelle Estado.

Sabemos ainda da existencia desta especie de coqueiro nos Estados da Bahia, Districto Federal e S. Paulo.

Quanto á sua introducção no primeiro daquelles Estados, cumpre-me informar o seguinte: o coqueiro anão foi importado do estrangeiro pelo ministro Miguel Calmon, em 1924-25. Na Bahia, a Sociedade Bahiana de Agricultura tem 4 pés frutiferos, o Campo de Experimentação de Ondina, 3 pés; a Estação Geral de Experimentação, em Agua Preta, 1 pé. Ha tambem 2 ou 3 pés frutificando em coqueiraes particulares. Nestes dois annos a Estação Experimental de Agua Preta tem distribuido varias dezenas de mudas e tem plantado umas 30 ou 40 mudas.

Nesta capital encontram-se alguns, excepcionaes, no Sitio "California", do dr. Filogonio Peixoto, em Campo Grande, e em S. Paulo, no Municipio de Monte Aprazivel, na residencia do dr. Jorge Carneiro Campos. ha um coqueiro anão, procedente de frutos recebidos de Pernambuco, bem como um na residencia do dr. Miguel Calmon.

Quem sabe se os primitivos coqueiros anões, existentes em Barreiros e Rio Formoso, não procedem dos importados do estrangeiro pelo ministro Miguel Calmon?

Ao **coqueiro anão** está reservado um logar de destaque na exportação desta palmeira no nosso paiz, pelas innumeras vantagens que offerece em relação ás especies altas, como sejam—facilidade de cultivo, tratamento das pragas e doenças, colheitas e sobretudo. devido á sua grande producção.

Referindo-se a esta palmeira, diz o dr. Arthur Neiva que ella produz, em média, 75 cocos por anno, além de ser mais precoce, pois que começa a frutificar logo aos dois annos.

O sr. H. Jack, em artigo publicado na revista "El Kuola Kumpur", da Malaya, apresenta o quadro que se segue onde se encontram os rendimentos da producção do coqueiro commum e do anão.

Coqueiros	Commum	Anão
Aos 4 annos. Nº de côcos por pé	0	15
Aos 5 annos " " " "	5	30
Aos 6 annos " " " "	20	55
Aos 7 annos " " " "	30	75
Aos 10 annos " " " "	40	90
Cocos por picul (133 lbs. ou 60 ks.	55	100
Copra	260	500
Rendimento de copra por acre (em picul depois de 10 annos) ..	9	16
Numero de palmas por acre . ..	48	90
Rendimento de côco por acre e por anno	2.500	9.000

Estes numeros apresentam a média contida nos trabalhos experimentaes que se fizeram em varios centros productores.

Do que acabamos de examinar chegamos á evidencia de que a exploração industrial do **coqueiro anão** deve preoccupar a attenção de todos aquelles que se dedicam á cultura dessa palmeira no paiz.

O **coqueiro anão** não deixa de ter seus inimigos... e estes condemnam a sua exploração industrial tão sómente por ser a sua existencia menor que a do coqueiro commum. Isto, porém, não é motivo bastante para o não explorarmos com aquelle fim, pois são encontradas em Sumatra, Java, Malaya, Philipinas, etc., plantações em franca producção com mais de 30 annos.

Ademais, sendo sua producção annual, por hectare, 3 vezes superior á do coqueiro commum, ainda assim seria altamente remuneradora a sua exploração.

Por isso devemos intensificar o seu plantio no nosso paiz em toda parte onde as condições physicas e biologicas lhes sejam favoraveis.

A Regulamentação dos Mercados de Cambio

(Continuação)

ITALIA

A fiscalização da saida de capitaes, é cada dia mais sevéra. Só é permittido o cambio para liquidação de transacções commerciaes e industriaes sufficientemente documentadas.

E' prohibida a exportação de cheques ou letras e as operações em favor de estrangeiros são submettidas á approvação prévia da Fiscalização.

YUGOSLAVIA

Existe um accôrdo de compensação com a França, firmado em 27 de janeiro de 1933.

Os debitos são mutuamente liquidados nas moédas nacionaes dos dois paizes, por meio de depositos no Banco Nacional da Yugoslavia e na Camara de Compensação de Paris, respectivamente.

JAPÃO

A lei de Controle do Cambio foi promulgada em 5 de julho de 1932.

O "Control-Bill", approvado em 24 de março de 1933 e em vigor desde 1º de abril do mesmo anno, autorizou o governo a restringir as operações de cambio e a monopolizal-as para o Banco do Japão.

PARAGUAY

A Commissão do Controle do Cambio criada em 28 de junho de 1932, só permitte cambio para mercadorias de primeira necessidade.

E' dada preferencia aos importadores que liquidarem os pagamentos em moéda argentina, esta tambem difficilmente obtida.

E' permittida tambem a liquidação em depostito provisorio de pesos paraguayos com responsabilidade das differenças de cambio.

As leis 1297 e 1378 de janeiro do corrente anno concedeu moratoria aos devedores chirographarios, cujas obrigações fossem anteriores a 27 de janeiro, sob a condição de offerecerem garantias, no minimo de 30% superiores aos seus debitos.

PORTUGAL

Foi restabelecida do escudo em relação á libra, na base de 110$ por 1 £.

Só é permittida a exportação de capitaes para pagamento de mercadorias, cuja entrada no Paiz fique sufficientemente provada

A acquisição livre de cambio só é permittida no limite do equivalente a 100 £.

SALVADOR

A Lei de 17 de novembro de 1932, prorogando a moratoria de 7 de outubro de 1931, ficará em vigor até 30 de junho de 1936 — mas só se applica aos contratos anteriores a 12 de março de 1932.

E' prohibida a exportação de moédas de ouro e prata.

Desde 14 de agosto de 1933, existe um "consortium" de vendedores de cambio estrangeiro, negociando na taxa fixa de 2,70 colons por 1 dollar americano, para pagamento de importações de necessidades absoluta para a vida.

TCHECO-SLOVAQUIA

Desde 1931 existe o Controle do Cambio, mas ha tendencias pronunciadas para substituil-o por uma Commissão Central fiscalizadora e fornecedora de autorizações para importação.

TURQUIA

Em 13 de agosto de 1933 foi feito um accôrdo de compensação franco-turco, sendo a conversão pelas taxas officiaes do Banco da Republica Turca.

VENEZUELA

A lei venezuelana, só reconhece uma moéda legal — a de ouro — mas esta não circula.

Os titulos em moédas estrangeiros são pagos em bolivares, ao cambio do dia salvo quando têm disposição expressa em contrario ou marcam determinada taxa para a liquidação.

Não existe mercado official de cambio.

(Continua)

* * *

CAMBIO NO EXTERIOR

LONDRES, 19 (D. C.)—Na Bolsa vigoraram hoje as seguintes cotações:

Londres	55.00-5|8
Paris	74-31|30
Nova York	5.00-5|17
Montreal	4,85-1|2
Bruxellas	21.05
Genebra	15.15
Amsterdam	7,28-1|2
Berlim	12.38
Stockolmo	19,39-1|2
Copenhague	22.40
Oslo	19,90-1|2
Vienna	26-1|2
Praga	103-7[illegible]
Madrid	36-3[illegible]
Lisboa	110-[illegible]
Buenos Aires	36-[illegible]
Montevidéo	39-3[illegible]

Secção Economica do DIARIO CARIOCA
DIRECÇÃO.- F. J. TEIXEIRA LEITE

Diario Economico

INFORMAÇÕES FINANCEIRAS E COMMERCIAES

CAMBIO

O mercado monetario official abriu e regulou, hontem, com o Banco do Brasil sacando e effectuando coberturas ás taxas do dia anterior, pois o grande instituto de credito não alterou em nada as taxas em que se cotaram os diversos dinheiros no encerramento diario, do dia precedente.

As taxas actuaes, sob as quaes está sendo cotada a libra, são as seguintes:

Para saques a 90 d|v.: .... 4 9|256 d., libra 59$477.

Para saques a vista: 4 1|128 d. libra 59$883.

Para compras a 90 d|v.: .. 4 25|256 d., libra 58$590.

Para compras a vista: 4 9|128d libra 59$280.

Para compras via cabo: .. 4 7|128d., libra 59$180.

Foi a seguinte a tabella cambial do Banco do Brasil:

PARA SAQUES

	A 90 d|v.
Londres	59$477
	A vista
Londres	59$883
Nova York	11$950
Paris	$798
Zurich	3$900
Hamburgo	4$930
Milão	1$040
Lisboa	$545
Madrid	1$650
Bruxellas	2$840
B. Aires	3$490
Montevidéo	6$200

PARA COBERTURAS

	A 90 d|v.
Libra	59$580
Dollar	11$590
Franco	$766
Lira	$980
Marco	4$545
	A vista
Libra	58$980
Dollar	11$690
Franco	$768
Lira	$990
Marco	4$605
	Via Cabo
Libra	59$180
Dollar	11$740

CAMBIO LIVRE

Tendo o mil réis fraquejado um pouco, houve reacção da libra e do dollar, cotando-se em alta. A libra foi sacada entre 70$200 a 70$500 e o dollar entre 11$040 a 11$100. Os demais dinheiros acompanharam os dois citados em sua ascenção. Foram os seguintes os saques:

Libra, de 70$200 a	70$500
Dollar, de 11$040 a	11$100
Franco	$941
Franco belga	3$350
Franco suisso	4$655
Florim	9$630
Marco	5$390
Peseta	1$940
Lira	1$225
Peso argentino	3$780
Peso uruguayo	6$700
Escudo	$540

CAMBIO ESTRANGEIRO

Cotações da libra, hontem, dadas pela Bolsa de Londres:

S.Nova York	5.00 1|2
S.Berlim	1239
S.Paris	75
S.Amsterdam	7.30
S.Zurich	15.16
S.Madrid	36.25
S.Genova	57.62
S.Bruxellas	21.05
S.Lisboa	110 1|8

Cotações do dollar, hontem, na abertura e intermediaria:

S.Londres	5.00 1|2
S.Berlim	40.47
S.Paris	6.67 1|2
S.Amsterdam	68.69
S.Zurich	33.04
S.Madrid	13.84
S.Genova	8.69
S.Bruxellas	23.78

CAMARA SYNDICAL DOS CORRETORES

Curso official do cambio e moedas metallicas

Praças	A vista
S.Londres	60$121
S.Paris	$780
S.Italia	1$041
S.Allemanha	4$823
S.Portugal	—
S.Belgica (papel)	—
S.Belgica (ouro)	2$849
S.Hespanha	1$650
S.Suissa	3$960
S.Suecia	3$100
S.Noruega	—
S.Dinamarca	—
S.Syria e Palestina	—
S.Theco Slovaquia	$500
S.Nova York	11$960
S.Montevidéo	—
S.B. Aires (peso papel)	3$194
S.B. Aires (peso ouro)	—
S.Hollanda (florim)	8$420
S.Japão (yen)	3$730
S.Rumania	—
S.Austria	—
S.Canadá	—
S.Chile	—

MOEDAS

Libra, papel	70$471
Dollar, papel	13$975
Franco, papel	$938
Escudo, papel	$569
Lira, papel	1$997

TITULOS

A Bolsa de titulos, hontem, portou-se conforme havia sido previsto, de fórma firme, com accentuado interesse acquisitivo e melhora de curso da maior parte dos papeis.

As apolices federaes uniformisadas e das diversas emissões nominativas, cotaram-se em alta, as primeiras entre 850$000 e 855$000 e as segundas entre 850$000 e 852$000.

As ditas apolices ao portador, permaneceram estaveis, o mesmo acontecendo ás Obrigações do Thesouro, emissão de 1930 e 1932 do Estado de Minas Geraes, 9 °|°, Nominaes de 1:000$, 7°|° do dec. 10.997 e da ultima emissão para consolidação da divida do Estado

As Obrigações de 200$000, 9°|° do mesmo Estado, ascenderam de preço. Os papeis municipaes do Districto Federal portaram-se firmes, sendo bem trabalhados, collocando-se em melhora de curso as apolices do emprestimo de 1904, 1906, 1917 e 1920.

As Bergaminis, melhoram bastante, cursando-se entre .. 185$500 e 190$000. Soffreram baixa os titulos de 7 °|°, do dec. 1.535 As acções, bem como as debentures trabalhados, portaram-se estaveis.

Os demais papeis não soffreram alterações.

APOLICES

3 Uniformisadas, 850$000 — 53 Uniformisadas, 855$000 — 1 Uniformisada de 500$000, 820$ — 125 Diversas Emissões, nominaes, 850$000 — 5 Diversas Emissões, nominaes, 852$000 — 205 Diversas Emissões, portador, 855$000 — 3 Diversas Emissões portador, 852$000 — 7 Diversas Emissões, portador, 856$000 — 220 Obrigações do Tesouro, 1930, 1:016$000 — 10 Obrigações Ferroviaras, de 3°, 1:028$ — 50 Obrigações de Minas, de 1:000$000, 1:020$000 — 2 Obrigações de Minas de 200$000, .. 202$000 — 4 Obrigações de Minas de 200$000, 202$500 — 4 Obrigações de Minas de 200$000, 203$000 — 10 Estado de Minas, 7 °|°, Port. D. 10.997, 850$000 — 361 Estado de Minas, 5°|°,, 1934, 284$000 — 12 Estado do Rio, 4°|° 105$000 — 5 Estado do Rio, 4°|°, 104$500 — 100 Municipaes, 1904, portador, 500$000 — 126 Municipaes, 1906, portador, 163$000 — 10 Municipaes, 1917, portador, 157$500 — 50 Municipaes, 1920, portador, 156$500 — 68 Municipaes, 1931, 175$500 — 100 Municipaes, 1931,180$000 — 135 Municipaes 1931, 186$500 — 34 Municipaes 1931, 187$000 — 3 Municipaes, 1931, 190$000 — 1 Municipaes, dec. 1.933, 8 °|°, portapor, 197$000 — 55 Municipaes, 7°|°, portador, dec. 1.535, 176$ — 100 Municipaes, 7 °|°, portador, dec. 1.999, 176$000.

ACÇÕES

155 Docas de Santos, nominaes, 247$000 — 145 Docas de Santos, portador, 254$000 — 100 Tecidos Alliança, 100$000.

DEBENTURES

31 Progresso Industrial, ... 180$000 — 200 Tecidos Alliança 1° semestre, 184$000.

ALGODÃO

O mercado algodoeiro de nossa praça, ha alguns dias, apresentou-se calmo com baixas nos preços dos diversos typos de cifras classificadas, não mais apresentando alterações nos dias que se seguiram.

Na data de hontem, o dito mercado trabalhou na mesma posição calma dos dias anteriores, não havendo sido notado nos trabalhos nenhum facto digno de nota.

O stock, ficou reduzido a 9.190 fardos, devido a haverem saido 849 ditos e não haver entrado nenhum.

No que se refere aos preços. mantiveram-se, devido a haverem saido 849 ditos e não haver entrado nenhum.

No que se refere aos preços, mantiveram-se inalteraveis, estabilisados nas seguintes cotações:

FIBRA LONGA

	Seridó
Typo 3	45$500 a 46$500
Typo 4	44$500 a 45$500

FIBRA ME'DIA

	Sertões
Typo 3	45$000 a 46$000
	Ceará
Typo 3	Nominal
Typo 5	41$000 a 42$200

FIBRA CURTA

	Mattas e Paulistas
Typo 3	Nominal
Typo 5	Nominal

ASSUCAR

No mercado da praça local, o producto acima na data de hontem, trabalhou em posição identica á dos anteriores, isto é firme.

Campos que continua na leaderança dos exportadores do producto, no alludido dia, foi o unico centro interessado, enviando 5.633 saccos, não havendo entradas de outras procedencias.

As vendas foram em cifra exactamente igual á das entradas, não sendo desta forma, necessario recorrer ao stock que mantem-se inalteravel, possuindo 29.010 saccos do dito producto.

Quanto aos preços, mais uma vez não sofferam alterações, permanecendo inalteraveis nas seguintes cotações:

Branco chrystal de 51$000 a 51$500.

Christal amarello de 48$000 a 50$000.

Mascavos de 44$000 a 45$000.

Mascavinhos: Nominal.

CEREAES

Arroz	sacca
Agulha amarellão	70$ a 75$000
Idem, esp. bril.	70$ a 72$000
Idem, 1ª	63$ a 65$000
Idem esp.	66$ a 68$000
Idem 1a	62$ a 64$000
Idem, 2ª	54$ a 58$000
Idem, 3ª	44$ a 50$000
Japonez esp.	50$ a 52$000
Idem 1ª	48$ a 49$000
Idem 2ª	46$ a 47$000
Idem 3ª	40$ a 41$000
Preto bom	Nominal
Branco grande e meudo	24$ a 36$000
Enxofre — Nominal.	
Manteiga novo	27$ a 32$000
Mulatinho	19$ a 23$000
Amendoim	—
Fradinho nacional — Nominal.	
MILHO	
Cattete Verm.	18$ a 20$5
Idem amarello	16$ a 18$0
Idem mesclado	15$ a 16$0
BATATAS	
Interior, kilo	8$00 a $940
Sul	$300 a $760
Estrang. caixa	—

Movimento de Vapores

VAPORES ESPERADOS

DOS ESTADOS UNIDOS:

Nova York e esc., "Parnahyba"	21
Nova York, e esc., "Western Prince"	21
Nova Orleans, e esc., "Del Mundo"	26
Nova York e esc., "Southern Cross"	28

DA EUROPA:

Havre e esc., "Groix"	21
Antuerpia e esc., "Astrida"	22
Genova, e esc., "Mendoza".	23
Southampton e esc., "Almanzora"	24
Loldres e esc., "Almeda Star"	24
Genova e esc., "Augustus"	25
Hamburgo e esc., "Madrid"	30

DO RIO DA PRATA

Rio da Prata, "Eastern Prince"	20
Idem, "La Coruña"	21
Idem, "Mercator"	22
Idem, "Cap. Arcona"	23
Idem, "Aldabi"	24
Idem, "Eglantier"	24
Idem, "H. Chieftain"	25
Idem, "Sierra Nvada"	21
Idem, "Neptunia"	25
Idem, "Western World"	27
Idem, "Belle Isle"	30

DE CABOTAGEM

Laguna, e esc., "Carl Hoepecke"	20
Belém e esc., "Commandante Ripper"	20
Manáos, e esc., "Campos".	20

VAPORES A SAIR

PARA OS ESTADOS UNIDOS

Nova York e esc., "Eastern Prince"	20
Nova Oorlens e esc., "Montevidéo Maru"	21
Nova York e esc., "Western World"	27
Nova Orleans e esc., "Aracaju"	28
Nova Orleans e esc., "Palatia"	29

PARA EUROPA:

Hamburo e esc., "Cuyabá"	20
Londres, e esc., "Ulla"	21
Finlandia e esc., "Suecia"	21
Idem, "Mercator"	22
Antuerpia e esc., "Eglantier"	22
Hamburgo e esc., "Ca. Arcona"	23
Hamburgo e esc., "Aldabi".	24
Londres e esc., "Highland Chieftain"	25
Bremen e esc.. "Sierra Nevada"	26
Idem, "Western Prince"	21
Trieste e esc., "Neptunia"	26
Havre e esc., "Belle Isle"	30

PARA O RIO DA PRATA

Rio da Prata, "Western Prince"	21
Idem, "Groix"	21
Idem, "Astrida"	23
Idem, "Mendoza"	23
Idem "Almda Star"	24
Idem, "Almanzora"	24
Idem, "Augustus"	25
Idem, "Del Mundo"	26
Idem, "Southern Cross"	28
Idem, "Madrid"	30

PARA CABOTAGEM

Cabedello e esc., "Araraquara"	20
Porto Alegre, e esc., "Araranguá"	21
Belém e esc., "Rodrigues Alves"	21

MARITIMAS

A SECÇÃO DE TOMBAMENTO DO LLOYD

O novo departamento, de tombamento, inventarios e fiscalização, recem-criado no Lloyd Brasileiro, para controlar os serviços dos commissarios, tem sido motivo de criticas dos interessados, junto ao sr. Guido Bezzi, principalmente, por ter sido estabelecido sem audiencia do Syndicato daquella laboriosa classe.

E' bem de vêr que a fiscalização, em si, é deveras desejada pelos officiaes de camara, mas em condições que não perturbem os serviços nem diminua o respeito e a consideração que merecem.

O Gremio dos Commissarios vae se reunir e discutir o assumpto, suggerindo, si necessario, as medidas ao director do Lloyd, que é, socio honorario do syndicato.

VARIAS NOTICIAS

De regresso dos portos do norte, é esperado hoje, ás 7 horas, o paquete "Commandante Ripper".

— A bordo do paquete "Commandante Capella", regressou, hontem, a Santa Catharina, o dr. Heitor Blum, activo e prestigioso representante do L'oyd Brasileiro, em Florianopolis.

— O navio-auxiliar "José Bonifacio", deverá deixar o porto desta capital, por todo este mez, levando a seu bordo as grandes torres de cimento armado, para a installação das mesmas no pharol-radio a ser montado no porto do Rio Grande. Seguirá a unidade do Serviço Hydrographico sob o commando do capitão de fragata Guedes de Carvalho, novo commandante do capitanea da flotilha hydrographica.

SEU TERNO E' VELHO?
Elle fica novo. Mande virar pelo avesso á rua Uruguayana n. 107.
ALFAIATARIA A' MODA

Syndicato dos Commerciantes dos Mercados Municipaes do Districto Federal

Em Assembléa Geral realizada no dia 18 p. passado, na séde da Associação Commercial dos Mercados Municipaes do Rio de Janeiro, á rua Clapp nº. 9-1º and., os negociantes dos Mercados Municipaes do Districto Federal, deliberaram fundar um syndicato que, na forma da lei, ficou desde logo installado mediante a approvação dos respectivos estatutos sendo que para Presidente da sua primeira Directoria foi eleito o sr. Pedro Pereira.

Falta dagua no Rio Comprido e em Catumby

Os moradores do Rio Comprido e Catumby appellam para o DIARIO CARIOCA afim de que a Inspectoria de Aguas tenha conhecimento da falta do precioso liquido nas casas destes bairros.

Informam-nos ainda os moradores que, enquanto elles estão á mingua do liquido, a caixa dagua do França transborda dia e noite porque o funccionario que dirige o serviço de distribuição de agua prende-a no reservatorio prejudicando desse modo as casas que são abastecidas por esse deposito.

Esperamos que a Inspectoria tome as providencias que o caso exige, pondo fim ao supplicio da gente que reside em Catumby e Rio Comprido.

Exonerado de Chefe da 12.ª C. R.

O ministro da Guerra, por acto de hontem, exonerou, a pedido, de chefe da 12ª Circumscripção de Recrutamento, o tenente-coronel do 4º R. C. I., João Francisco Soares da Silva.

CASA DE SAUDE SÃO SEBASTIÃO
160—RUA BENTO LISBOA—160
Telephones: 5-4001 — 5-4002
DIARIAS DESDE 15$000
Situada no local mais aprazivel desta cidade. Aberto a clinica de todos os srs. medicos.
OPERAÇÕES E PARTOS
REGIMENS ALIMENTARES
Duchas Raio X.
Medicos: dr. Cincinato Simões Corrêa — Director: Luiz Simões Corrêa.

GRANDE DESCOBERTA PARA A MULHER
FLUXO-SEDATINA
(O REGULADOR VIEIRA)
A mulher não soffrerá dores
CURA AS COLICAS UTERINAS EM 2 HORAS

Regularisa as suspensões. Cura as grandes hemorrhagias. Combate as Flores Brancas. Evita o Rheumatismo e os tumores na edade critica. E' poderoso calmante e Regulador nos Partos, evita Dores, Hemorrhagias e quasi nullifica os accidentes de morte, que são de 1 por cento. Meninas de 13 a 15 annos todas devem usar a FLUXO-SEDATINA, que se vende em todo o Brasil. Receitada por 10.000 medicos. FLUXO-SEDATINA encontra-se em toda parte.

Concurso de Tiro ao Alvo — Convite

Realizando-se nos dias 22 e 30 do corrente mez o concurso de Tiro ao Alvo da D. G. T. G. o chefe do Departamento do Pessoal do Exercito, convida, de ordem do ministro da Guerra, aos officiaes em serviço nesta Capital, a assistirem ás citadas provas que se realizarão nos dias 22 a 26 no Stand do Tiro Nacional, com inicio ás 8 horas da manhã e ás mesmas horas dos dias 27 a 30 no Stand do Fluminense F. C., nas Laranjeiras.

Um general addido ao gabinete do ministro da Guerra

O general Francisco José Pinto, recentemente promovido a esse posto, o ministro da Guerra declarou-o addido ao seu gabinete afim de aguardar a sua proxima classificação.

Cruzada Nacional de Educação

ESCOLA N. 38

Já se iniciaram os trabalhos na escola n. 38, situada á rua Pedra do Sal n. 37, no bairro da Saude, em salas cedidas pela generosa e util instituição que é a "Missão da Cruz", realização social do brilhante espirito de Lucia Fernando Magalhães.

A professora Myrian Rosa de Mello dirige a escola que já conta com mais de 30 alumnos.

A assistencia social aos escolares está a cargo dos valorosos elementos que compõem a "Missão da Cruz".

A Marinha de Guerra tem contribuido de maneira notavel para o melhor exito dos propositos patrioticos da Cruzada Nacional de Educação, e, este anno, foi digno de nota o auxilio dos alumnos da Escola Naval.

A directoria da Cruzada desejado mais uma vez homenagear a brilhante corporação, collocou a Escola n. 38 sob a égide do "Almirante Saldanha da Gama".

RHEUMATISMO! SYPHILIS!
JA EXISTE O

ELIXIR "914"
O VERDADEIRO DEPURATIVO

Defumadores Veritás
O verdadeiro CONDUCTOR da felicidade e do progresso. E' o unico que, perfumando suavemente, destróe o MA'O OLHADO, leva e consolida AMOR, SAUDE, etc.
PREÇO — 7$000 livre de porte em todo o Brasil. Pedidos ao Lab. de Pharmacologia da Flora Brasileira, Caixa Postal, 3410, S. Paulo.

CONTRA CABELLOS BRANCOS E QUEDA DOS CABELLOS
JUVENTUDE ALEXANDRE

Dr. Oswaldo Barbosa
PROF. DE CLINICA MEDICA DA FACULDADE DE MEDICINA DO PARA'
Doenças do figado, estomago, pulmões e coração. Installações completas de electricidade medica, raios X, alta frequencia, banhos hydro-electricos e de luz, raios ultra vermelhos e ultra violetas
EXAMES DE LABORATORIO.
CONSULTORIO: 7 de Setembro, 135, 3º andar — 2-0598.
RESIDENCIA: — Rua Paulino Fernandes, 82—Botafogo, 6-2231.

Dr. Alvaro Moutinho
Doenças dos rins, bexigas, prostata, etc. Cura rapida sem dôr,
da GONORRÉA
aguda ou chronica e suas complicações no homem e na mulher, prostatites, cistites, orchites, inflammações do utero, ovarios etc. Tratamento pela electricidade, Diathermia, D'Arsonvalização Ozonotherapia, Estreitamento da Urethra
IMPOTENCIA
10 ás 18 — Buenos Aires, 77 4º.

FORMIGUINHAS CASEIRAS
Só desapparecem com o uso do unico producto liquido que attráe e extermina as formiguinhas caseiras e toda especie de baratas.
"BARAFORMIGA 31"
Drog. Baptista, 1º de Março, 10 Vidro, 3$; pelo correio, 5$.

Tribunal de Contas

O Tribunal de Contas durante o mez de agosto findo realizou 19 sessões sendo 15 de exame de processos de fiscalização financeira e quatro processos de tomadas de contas, tendo julgado 2.238 processos naquellas sessões e 474 nestas ultimas.

Durante o mesmo mez foram expedidos, assignados pelo sr. Ministro Presidente do Tribunal dr. Octavio Tarquinio de Souza, 175 officios e 640 pelo Director Secretario, sendo tambem expedidas 289 provisões de quitação.

Theatro Recreio
COMPANHIA BRASILEIRA DE THEATRO
HOJE — A's 3 horas da tarde — HOJE
VESPERAL ELEGANTE
A PREÇOS REDUZIDOS e com farta distribuição dos famosos caramellos "BUSI"
A' NOITE — Duas Sessões — A's 8 e 10 hs.
Com a engraçadissima comedia
O Amor Não Ri...
Brilhante trabalho de Amelia de Oliveira
OPTIMO DESEMPENHO DE TODA A COMPANHIA
Sabbado — A's 4 hs. — MATINE'E a PREÇOS REDUZIDOS
Domingo — A's 3 hs. — MATINE'E a PREÇOS REDUZIDOS e com distribuição de caramellos "BUSI"
A Seguir : — "A MULHER N.º 2"

Dr. Brandino Corrêa
Molestias do apparelho Genito - Urinario no homem ou na mulher - OPERAÇOES. - Utero, ovarios prostata, rins, bexiga, etc. Cura rapida por processo moderno sem dôr da
GONORRHE'A
e suas complicações - Prostatites, orchites, cystites, estreitamentos, etc. Diathermia - Darsonvalização - Rua Republica do Perú' - 2 3º, sob das 7 e 3 1/2 e das 15 ás 18 horas. Domingos, de 9 ás 12 horas.

CASA DO CABOCLO
HOJE, por ser feriado municipal, haverá cinco sessões: MATINE'E — ás 3 e ás 4.30 SOIRE'E — ás 7.45, ás 9.15 e 10.30.
Em todas as sessões será apresentada a magistral peça sertaneja:
"Primavera de Caboclo"
Original de DUQUE e DE CHOCOLAT, que é uma verdadeira fabrica de gargalhadas.

RIVAL
Hoje, ás 16 horas, em vesperal da mocidade, á preços reduzidos e á noite, ás 20 e 22 horas
Canção da Felicidade
de ODUVALDO
104 representações seguidas Depois de amanhã, ultimo sabbado.
VESPERAL DA BAHIA
Grande acto regional
Sexta-feira, 28, uma peça de successo mundial
"O ULTIMO LORD"

THEATRO REPUBLICA
Empresa : — Alvarenga & Silvestre, Ltda.
AMANHA, 21 DE SETEMBRO DE 1934
A's 8 horas — Espectaculo por Sessões — A's 10 horas
Estréa da
EMBAIXADA DO FADO
Preços : — Frizas, 35$000 — Camarotes, 30$000 — Cadeiras, 6$000 — Balcão 4$000 — Galeria 3$000 — Geral, 2$000
Sello a cargo do publico
A bilheteria abrirá a venda ao publico HOJE

CAUTELA PERDIDA
Perdeu-se a cautela numero 55.838 da Casa de Penhores A SALVADORA LIMITADA, rua Pedro I, 31.

A MUTUANTE S.A.
179, RUA 7 DE SETEMBRO, 179
Leilão de penhores
Em 22 de setembro, ás 13 horas. As cautelas poderão ser reformadas até a vespera e o catalogo será publicado no "Jornal do Commercio", na vespera do leilão.

PARA MOEDAS E SAQUES CONSULTEM C.I.T.A. (PERCY D. LEVY)
R. da Candelaria 78 Tel. 3-5786

HOJE - ás 8 e ás 10 horas:
no Theatro Carlos Gomes
mais duas representações da comedia americana
"A mulher que eu achei..."
3 actos e oito quadros dynamicos. Trad. de M. André
NOVIDADE ABSOLUTA. TECHNICA MODERNA

CONCESSÃO UNICA DO GOVERNO DA REPUBLICA

LOTERIA FEDERAL DO BRASIL

Contrato celebrado com o Governo Federal em 20 de Julho de 1932, á vista da Lei n. 21.143, de 10 de Março de 1932

PREMIO MAIOR:

178.ª EXTRAÇÃO — **200:000$000** — **PLANO U**

Lista da extração de QUARTA-FEIRA, 19 de SETEMBRO de 1934

4.487 PREMIOS

Nesta LISTA não figuram por extenso os numeros premiados pela terminação

Os bilhetes são litografados em papel branco, tinta salmon; fundo verde escuro e numeração preta na frente, com a inscrição: Extração em 19 de Setembro de 1934 ás 14 horas

Atenção: Verifiquem a terminação de seus BILHETES

Todos os numeros terminados em 9 têm 40$000

TODOS OS NUMEROS TERMINADOS EM 9 TEM 40$000

0

[illegible] — 50$
42 — 50$
46 — 100$
63 — 50$
151 — 50$
184 — 50$
204 — 50$
256 — 50$
281 — 100$
308 — 50$
431 — 100$
434 — 50$

448... Ap.. 5:000$

449
200:000$
S. Paulo

450... Ap.. 5:000$

462 — 100$
518 — 50$
525 — 50$
579 — 50$
589 — 50$
590 — 50$
599 — 50$
639 — 100$
640 — 50$
670 — 50$
680 — 500$
768 — 50$
789 — 50$
854 — 50$
973 — 500$

TODOS OS NUMEROS DESTE MILHAR TERMINADOS EM 9 TEM 40$000

1

1002 — 200$
1058 — 50$
1069 — 50$
1155 — 200$
1199 — 50$
1229 — 50$
1244 — 50$
1245 — 50$
1292 — 50$
1312 — 50$
1317 — 50$
1326 — 50$
1329 — 100$
1331 — 50$
1333 — 50$
1383 — 50$
1386 — 50$
1445 — 50$
1467 — 50$
1490 — 50$
1514 — 50$
1517 — 50$
1562 — 200$
1570 — 50$
1579 — 50$
1634 — 50$
1680 — 200$
1682 — 100$
1700 — 50$
1708 — 50$
1710 — 50$
1714 — 50$
1748 — 50$
1785 — 50$
1790 — 50$
1839 — 50$
1874 — 500$
1875 — 50$
1906 — 50$
1980 — 50$
1996 — 50$

TODOS OS NUMEROS DESTE MILHAR TERMINADOS EM 9 TEM 40$000

2

2028 — 50$
2038 — 50$
2056 — 50$
2069 — 50$
2086 — 50$
2087 — 50$
2105 — 50$
2119 — 50$
2120 — 500$
2149 — 50$
2197 — 200$
2220 — 50$
2230 — 50$
2232 — 50$
2246 — 100$
2298 — 50$
2337 — 50$
2457 — 100$
2462 — 50$
2486 — 50$
2522 — 50$
2532 — 50$
2566 — 50$
2576 — 50$
2605 — 50$
2652 — 50$
2688 — 50$
2727 — 50$
2741 — 50$
2751 — 100$
2817 — 50$
2827 — 500$
2921 — 50$
2987 — 50$

TODOS OS NUMEROS DESTE MILHAR TERMINADOS EM 9 TEM 40$000

3

3001 — 50$
3002 — 100$
3051 — 50$
3056 — 50$
3071 — 50$
3137 — 50$
3143 — 50$
3167 — 500$
3251 — 50$
3396 — 50$
3401 — 50$
3481 — 50$
3486 — 50$
3587 — 50$
3608 — 50$
3628 — 50$
3642 — 500$
3651 — 50$
3655 — 50$
3710 — 50$
3814 — 50$
3899 — 50$
3915 — 50$
3919 — 100$
3988 — 50$

TODOS OS NUMEROS DESTE MILHAR TERMINADOS EM 9 TEM 40$000

4

4013 — 50$
4014 — 50$
4048 — 50$
4060 — 50$
4073 — 50$
4084 — 50$
4207 — 100$
4217 — 50$
4283 — 50$
4290 — 50$
4349 — 50$
4502 — 200$
4543 — 50$
4628 — 50$
4634 — 50$
4636 — 50$
4641 — 50$
4663 — 50$
4795 — 50$
4827 — 500$
4863 — 50$
4894 — 50$
4913 — 50$
4945 — 50$
4964 — 50$
4968 — 100$
4983 — 50$

TODOS OS NUMEROS DESTE MILHAR TERMINADOS EM 9 TEM 40$000

5

5007 — 50$
5025 — 100$
5180 — 100$
5184 — 50$
5211 — 50$
5234 — 100$
5244 — 50$
5290 — 50$
5411 — 50$
5420 — 50$
5427 — 50$
5437 — 50$
5448 — 100$
5450 — 50$
5531 — 50$
5545 — 50$
5588 — 50$
5602 — 100$
5649 — 50$
5780 — 50$
5862 — 50$
5863 — 50$
5917 — 50$
5951 — 50$
5981 — 100$
5996 — 50$

TODOS OS NUMEROS DESTE MILHAR TERMINADOS EM 9 TEM 40$000

6

6011 — 50$
6013 — 50$
6062 — 50$
6109 — 50$

6139
1:000$000

6171 — 50$
6255 — 50$
6269 — 50$
6278 — 50$
6289 — 50$
6315 — 50$
6384 — 50$
6386 — 50$
6432 — 50$
6461 — 50$
6471 — 50$
6482 — 50$
6520 — 50$
6570 — 50$
6599 — 50$
6626 — 50$
6700 — 50$
6708 — 50$
6748 — 50$
6785 — 100$
6869 — 50$
6923 — 50$
6930 — 50$

TODOS OS NUMEROS DESTE MILHAR TERMINADOS EM 9 TEM 40$000

7

7025 — 50$
7069 — 100$
7087 — 50$
7092 — 50$
7144 — 50$
7208 — 50$
7230 — 50$
7252 — 50$
7266 — 50$
7270 — 50$
7275 — 50$
7284 — 50$
7325 — 50$
7453 — 50$
7492 — 50$
7575 — 100$
7608 — 50$
7656 — 100$
7795 — 100$
7836 — 100$
7855 — 50$
7872 — 50$
7907 — 50$
7954 — 50$
7995 — 50$
7997 — 50$
7999 — 50$

TODOS OS NUMEROS DESTE MILHAR TERMINADOS EM 9 TEM 40$000

8

8013 — 50$
8048 — 50$
8051 — 50$
8059 — 50$
8097 — 50$
8099 — 50$
8104 — 50$
8162 — 50$
8195 — 50$
8254 — 50$

8295
1:000$000

8298 — 50$
8334 — 200$
8375 — 50$
8453 — 50$
8462 — 50$
8548 — 100$
8642 — 50$
8695 — 100$
8726 — 50$

8744
1:000$000

8854 — 50$
8947 — 50$
8973 — 50$
8988 — 500$

TODOS OS NUMEROS DESTE MILHAR TERMINADOS EM 9 TEM 40$000

9

9033 — 50$
9154 — 50$
9190 — 50$
9231 — 50$
9300 — 50$
9308 — 50$
9326 — 50$
9334 — 50$
9342 — 50$
9348 — 50$
9408 — 50$
9447 — 100$
9449 — 50$
9479 — 50$
9494 — 50$
9496 — 50$
9566 — 50$
9574 — 100$
9625 — 50$
9645 — 50$
9694 — 50$
9701 — 50$
9711 — 50$
9779 — 50$
9783 — 50$

9850
3:000$000

9877 — 50$
9971 — 50$

TODOS OS NUMEROS DESTE MILHAR TERMINADOS EM 9 TEM 40$000

10

10002 — 50$
10055 — 50$
10056 — 50$
10095 — 50$
10148 — 50$
10199 — 50$
10209 — 50$
10261 — 500$
10282 — 200$
10312 — 50$
10313 — 200$
10370 — 50$
10372 — 50$
10376 — 50$
10411 — 50$
10430 — 50$
10440 — 50$
10553 — 50$
10571 — 200$
10615 — 50$
10640 — 50$
10700 — 50$
10704 — 100$
10712 — 50$
10721 — 50$
10813 — 50$
10891 — 100$

TODOS OS NUMEROS DESTE MILHAR TERMINADOS EM 9 TEM 40$000

11

11004 — 50$
11068 — 50$
11108 — 50$
11129 — 50$
11135 — 100$
11168 — 50$
11179 — 50$
11217 — 200$
11262 — 50$
11435 — 50$
11453 — 50$
11484 — 50$
11568 — 50$
11590 — 50$
11611 — 50$
11657 — 50$
11707 — 50$
11746 — 50$
11795 — 50$
11805 — 100$
11813 — 50$
11828 — 50$
11858 — 50$
11887 — 50$
11944 — 50$
11980 — 100$

TODOS OS NUMEROS DESTE MILHAR TERMINADOS EM 9 TEM 40$000

12

12018 — 50$
12043 — 50$
12074 — 100$
12108 — 500$
12127 — 50$
12135 — 50$
12166 — 50$
12169 — 50$
12214 — 50$
12309 — 50$
12363 — 50$
12375 — 50$
12383 — 50$
12440 — 50$
12455 — 100$
12480 — 50$
12539 — 50$
12586 — 50$
12603 — 50$
12615 — 50$
12649 — 50$
12754 — 50$
12761 — 50$
12766 — 50$
12817 — 100$
12840 — 50$
12870 — 50$
12953 — 500$
12957 — 100$

TODOS OS NUMEROS DESTE MILHAR TERMINADOS EM 9 TEM 40$000

13

13013 — 50$
13047 — 200$
13089 — 50$
13170 — 50$
13239 — 50$
13246 — 50$
13321 — 50$
13397 — 50$
13410 — 50$
13468 — 50$
13486 — 50$
13498 — 50$
13517 — 500$
13569 — 50$
13584 — 50$
13595 — 50$
13626 — 50$
13717 — 50$
13748 — 50$
13767 — 500$
13769 — 50$
13792 — 100$
13795 — 100$
13823 — 50$
13836 — 100$
13838 — 50$
13854 — 50$
13905 — 200$
13935 — 50$
13961 — 500$
13998 — 50$

TODOS OS NUMEROS DESTE MILHAR TERMINADOS EM 9 TEM 40$000

14

14085 — 100$
14132 — 50$
14157 — 50$
14254 — 50$
14255 — 50$
14288 — 50$
14322 — 50$
14360 — 50$
14374 — 50$
14386 — 50$
14404 — 50$
14434 — 50$
14495 — 50$
14593 — 50$
14628 — 50$
14660 — 50$
14742 — 50$
14757 — 50$

14791
5:000$000

14879 — 50$
14883 — 100$
14904 — 50$
14938 — 100$
14995 — 50$

TODOS OS NUMEROS DESTE MILHAR TERMINADOS EM 9 TEM 40$000

15

15021 — 50$
15029 — 50$
15035 — 50$
15060 — 50$
15216 — 50$
15220 — 200$
15229 — 50$
15279 — 50$
15307 — 50$
15325 — 50$
15334 — 50$
15352 — 50$
15371 — 50$
15396 — 50$
15494 — 50$
15506 — 50$
15625 — 50$
15649 — 50$
15653 — 50$
15674 — 200$
15737 — 50$
15747 — 100$
15787 — 50$
15790 — 500$
15792 — 50$
15797 — 50$
15864 — 50$
15875 — 50$
15919 — 100$

TODOS OS NUMEROS DESTE MILHAR TERMINADOS EM 9 TEM 40$000

16

16157 — 50$
16184 — 50$
16209 — 50$
16297 — 100$
16334 — 50$
16350 — 50$
16357 — 50$
16377 — 50$
16453 — 100$
16461 — 50$
16507 — 50$
16557 — 200$
16584 — 50$
16625 — 50$
16909 — 50$

TODOS OS NUMEROS DESTE MILHAR TERMINADOS EM 9 TEM 40$000

17

17014 — 50$
17221 — 50$
17309 — 50$
17329 — 50$
17333 — 50$
17342 — 100$
17396 — 50$
17410 — 100$
17427 — 50$
17451 — 200$
17453 — 50$
17482 — 50$
17483 — 50$
17538 — 50$
17617 — 50$
17626 — 50$
17667 — 100$
17690 — 50$
17749 — 50$
17754 — 100$
17805 — 50$
17855 — 50$
17893 — 50$
17903 — 50$
17909 — 50$
17924 — 50$
17957 — 50$
17963 — 50$
17966 — 50$
17967 — 50$
17994 — 50$

TODOS OS NUMEROS DESTE MILHAR TERMINADOS EM 9 TEM 40$000

18

18091 — 50$
18097 — 50$
18099 — 50$
18101 — 50$
18141 — 100$
18295 — 50$
18309 — 200$
18394 — 50$
18405 — 50$
18426 — 100$
18434 — 50$
18436 — 50$
18468 — 50$
18526 — 50$
18554 — 50$
18625 — 50$
18758 — 50$
18841 — 50$
18856 — 50$
18900 — 50$
18909 — 50$
18917 — 100$
18987 — 50$
18989 — 50$

TODOS OS NUMEROS DESTE MILHAR TERMINADOS EM 9 TEM 40$000

19

19024 — 50$
19044 — 50$
19085 — 50$
19105 — 50$
19129 — 50$
19144 — 50$
19170 — 50$
19265 — 50$
19336 — 50$
19351 — 50$
19378 — 50$
19402 — 100$
19420 — 50$
19433 — 50$
19444 — 50$
19450 — 100$
19469 — 100$
19504 — 50$
19505 — 50$
19512 — 50$
19538 — 50$
19547 — 50$
19581 — 500$
19685 — 50$
19708 — 50$
19872 — 50$
19880 — 50$
19948 — 50$
19989 — 100$

TODOS OS NUMEROS DESTE MILHAR TERMINADOS EM 9 TEM 40$000

20

20043 — 50$
20115 — 50$
20127 — 50$
20175 — 50$
20233 — 200$
20343 — 50$
20373 — 50$
20382 — 50$
20386 — 200$
20433 — 50$
20442 — 50$
20448 — 50$
20467 — 200$
20520 — 500$
20741 — 50$
20746 — 50$
20759 — 50$
20765 — 50$
20782 — 50$
20831 — 50$
20906 — 50$
20965 — 50$
20977 — 50$

TODOS OS NUMEROS DESTE MILHAR TERMINADOS EM 9 TEM 40$000

21

21098 — 50$
21133 — 50$
21160 — 50$
21210 — 100$
21262 — 500$
21279 — 50$
21358 — 100$
21415 — 100$
21420 — 50$
21464 — 100$
21471 — 50$
21553 — 50$
21577 — 50$
21590 — 50$
21613 — 50$
21689 — 50$
21700 — 50$

21769
10:000$000

21770
1:000$000

21783 — 50$
21798 — 50$
21822 — 50$
21838 — 50$
21860 — 50$
21891 — 100$
21912 — 50$
21915 — 50$
21921 — 50$

TODOS OS NUMEROS DESTE MILHAR TERMINADOS EM 9 TEM 40$000

22

22015 — 50$
22192 — 200$
22147 — 50$
22176 — 50$

22231
2:000$000

22266 — 50$
22269 — 50$
22270 — 100$
22282 — 50$
22285 — 50$
22291 — 50$
22336 — 50$
22360 — 50$
22364 — 50$
22391 — 200$
22393 — 50$
22510 — 50$
22517 — 50$
22525 — 50$
22687 — 50$
22690 — 50$
22729 — 50$
22766 — 500$
22803 — 50$
22829 — 50$
22896 — 50$
22903 — 50$
22929 — 50$
22957 — 50$
22966 — 50$

TODOS OS NUMEROS DESTE MILHAR TERMINADOS EM 9 TEM 40$000

23

23030 — 50$
23078 — 50$
23084 — 50$
23090 — 50$
23102 — 50$
23126 — 100$
23127 — 50$
23134 — 50$
23232 — 50$
23233 — 50$
23305 — 50$
23317 — 50$
23367 — 50$
23438 — 50$
23469 — 50$
23476 — 50$
23637 — 200$
23644 — 50$
23728 — 100$
23731 — 50$

23737
100:000$
Rio

23741 — 200$
23799 — 50$
23800 — 50$
23869 — 50$
23875 — 50$
23909 — 50$
23946 — 50$
23974 — 50$
23986 — 50$
23987 — 50$
23991 — 50$

TODOS OS NUMEROS DESTE MILHAR TERMINADOS EM 9 TEM 40$000

24

24014 — 100$
24052 — 50$
24073 — 50$
24140 — 50$
24203 — 50$
24238 — 50$
24309 — 50$
24335 — 50$
24362 — 50$
24412 — 50$
24443 — 50$
24459 — 50$
24595 — 50$
24616 — 50$
24642 — 50$
24648 — 100$
24666 — 50$
24703 — 100$
24705 — 50$
24718 — 50$
24739 — 500$
24757 — 50$
24772 — 50$
24810 — 200$

24880
1:000$000

24928 — 50$
24975 — 50$
24977 — 50$
24988 — 50$
24992 — 50$

TODOS OS NUMEROS DESTE MILHAR TERMINADOS EM 9 TEM 40$000

25

25021 — 50$
25056 — 100$
25085 — 50$
25112 — 50$
25250 — 200$
25274 — 50$
25277 — 50$
25374 — 50$
25390 — 50$
25399 — 50$
25406 — 50$
25501 — 500$
25544 — 50$
25556 — 50$
25615 — 50$
25643 — 50$
25706 — 50$
25707 — 100$
25750 — 50$
25761 — 50$
25885 — 50$
25909 — 50$
25917 — 50$
25939 — 50$
25954 — 50$
25955 — 50$
25971 — 100$

TODOS OS NUMEROS DESTE MILHAR TERMINADOS EM 9 TEM 40$000

26

26049 — 50$
26148 — 50$
26210 — 50$
26275 — 50$
26302 — 100$
26365 — 50$
26405 — 50$
26438 — 50$
26465 — 50$
26519 — 50$
26589 — 50$
26621 — 50$
26648 — 50$
26664 — 50$
26712 — 100$
26724 — 50$
26885 — 50$
26903 — 100$
26922 — 50$
26931 — 500$
26976 — 50$

TODOS OS NUMEROS DESTE MILHAR TERMINADOS EM 9 TEM 40$000

27

27023 — 100$

27040
1:000$000

27063 — 50$
27132 — 50$

27253
2:000$000

27266 — 100$
27296 — 50$
27348 — 50$
27400 — 50$
27443 — 50$
27461 — 50$
27479 — 50$
27483 — 100$
27489 — 50$
27519 — 100$
27555 — 50$
27622 — 50$
27627 — 50$
27639 — 50$
27675 — 50$
27694 — 50$
27752 — 50$
27779 — 50$
27848 — 50$
27875 — 50$
27914 — 50$
27917 — 50$
27931 — 50$
27959 — 50$

TODOS OS NUMEROS DESTE MILHAR TERMINADOS EM 9 TEM 40$000

28

28183 — 50$

28192
1:000$000

28218 — 50$
28226 — 200$
28278 — 100$
28307 — 100$
28350 — 50$
28374 — 50$
28439 — 50$
28465 — 50$
28530 — 100$
28537 — 50$
28585 — 50$
28589 — 50$
28593 — 50$
28625 — 50$
28676 — 50$
28703 — 50$
28742 — 50$
28786 — 50$
28810 — 50$
28833 — 50$
28862 — 50$
28871 — 50$
28878 — 50$
28915 — 50$
28937 — 200$
28962 — 50$
28976 — 50$

TODOS OS NUMEROS DESTE MILHAR TERMINADOS EM 9 TEM 40$000

29

29013 — 50$
29036 — 50$
29040 — 50$
29041 — 50$
29060 — 50$
29066 — 100$
29092 — 50$
29121 — 50$
29153 — 500$
29157 — 50$
29163 — 50$
29197 — 50$
29198 — 50$
29239 — 50$
29284 — 50$
29299 — 50$
29328 — 50$
29329 — 100$
29384 — 500$
29403 — 50$
29616 — 50$
29672 — 100$
29763 — 50$
29766 — 50$
29785 — 50$
29802 — 50$
29856 — 50$
29859 — 50$
29921 — 100$

TODOS OS NUMEROS DESTE MILHAR TERMINADOS EM 9 TEM 40$000

30

30026 — 50$
30027 — 50$
30038 — 50$
30050 — 50$
30083 — 50$
30104 — 200$
30127 — 50$
30131 — 50$
30138 — 50$
30153 — 50$

30161
20:000$000

30186 — 50$
30238 — 50$
30283 — 50$
30322 — 50$
30378 — 50$
30384 — 50$
30425 — 50$
30467 — 50$
30474 — 50$
30477 — 50$
30491 — 50$
30493 — 50$
30540 — 200$
30545 — 50$
30550 — 50$
30581 — 50$
30584 — 50$
30622 — 50$
30655 — 100$
30671 — 50$
30710 — 50$
30730 — 50$
30736 — 50$
30768 — 50$
30790 — 50$
30896 — 50$
30932 — 50$
30949 — 50$
30991 — 50$

TODOS OS NUMEROS DESTE MILHAR TERMINADOS EM 9 TEM 40$000

31

31024 — 50$
31079 — 200$
31107 — 50$
31116 — 50$
31211 — 50$
31290 — 50$
31331 — 50$
31417 — 100$

31418
1:000$000

31442 — 50$
31480 — 200$
31489 — 50$
31491 — 50$
31523 — 50$
31548 — 50$
31573 — 50$
31577 — 50$
31624 — 50$
31641 — 50$
31664 — 50$
31672 — 50$
31697 — 50$
31724 — 50$
31734 — 50$
31777 — 50$
31792 — 50$
31814 — 50$
31831 — 200$
31979 — 50$

TODOS OS NUMEROS DESTE MILHAR TERMINADOS EM 9 TEM 40$000

32

32054 — 50$
32056 — 50$
32175 — 50$
32187 — 50$
32193 — 50$
32198 — 50$
32207 — 50$
32241 — 50$
32244 — 50$
32351 — 50$
32387 — 200$
32395 — 100$
32456 — 50$
32480 — 50$
32593 — 500$
32611 — 200$
32666 — 50$
32711 — 50$
32795 — 50$
32819 — 50$
32849 — 50$
32855 — 50$
32911 — 50$
32936 — 50$
32984 — 50$
32992 — 50$

TODOS OS NUMEROS DESTE MILHAR TERMINADOS EM 9 TEM 40$000

33

33020 — 50$
33060 — 50$
33129 — 50$
33200 — 100$
33228 — 50$
33245 — 50$
33246 — 500$
33258 — 200$
33294 — 50$
33309 — 500$
33345 — 50$
33408 — 50$
33412 — 100$
33418 — 50$
33471 — 200$
33486 — 50$
33522 — 50$
33535 — 50$
33543 — 50$
33576 — 50$
33625 — 50$
33639 — 50$
33661 — 200$
33663 — 50$
33716 — 100$
33873 — 50$
33939 — 100$
33947 — 50$
33982 — 50$
33987 — 50$

TODOS OS NUMEROS DESTE MILHAR TERMINADOS EM 9 TEM 40$000

34

34013 — 50$
34034 — 50$
34073 — 50$
34102 — 100$
34163 — 500$
34260 — 50$
34264 — 50$
34277 — 100$
34297 — 50$
34310 — 50$
34351 — 500$
34384 — 50$
34455 — 100$
34464 — 50$
34528 — 50$
34552 — 200$
34557 — 50$
34579 — 50$
34583 — 100$
34635 — 50$
34652 — 500$
34722 — 50$
34725 — 50$
34751 — 50$
34807 — 50$
34847 — 50$
34854 — 50$
34952 — 100$
34974 — 50$
34992 — 50$

TODOS OS NUMEROS DESTE MILHAR TERMINADOS EM 9 TEM 40$000

PREMIOS MAIORES

449
200:000$
S. Paulo

23737.. 100:000$
Rio

30161
20:000$000
Rio

21769
10:000$000
Rio

14791
5:000$000
Rio

9850
3:000$000
Rio

22231
2:000$000
Rio

27253
2:000$000
S. Paulo

TODOS OS NUMEROS TERMINADOS EM 9 TEM 40$000

Todos os numeros terminados em 9 têm 40$000

PLANO DA PRESENTE LISTA
PLANO U
PREMIOS

1 Premio de ... 200:000$000
... 100:000$000
... 20:000$000
... 10:000$000
... 5:000$000
... 3:000$000
... 2:000$000 ... 4:000$000
... 1:000$000 ... 6:000$000
... 500$000 ... 15:000$000
... 200$000 ... 7:000$000
... 100$000 ... 10:000$000
... 50$000 ... 40:000$000
3.500 ... 40$000 para os bilhetes terminados com o algarismo final do primeiro premio ... 140:000$000
4.487 ... 563:000$000

O Escriptorio á rua da Alfandega n. 28 estará aberto para pagamentos todos os dias uteis, das 9 ás 11 1|2 e das 13 1|2 ás 16 horas, excepto nos dias feriados.

A Administração pagará o valor que representem os bilhetes premiados, durante os primeiros 6 mezes da respectiva extração, ao seu portador, e não attenderá reclamação alguma por perda ou subtração de bilhetes.

No caso do premio maior caber ao numero 1, serão considerados como aproximações os imediatamente superior e o ultimo dos milhares que jogarem; sendo sorteado o ultimo, serão aproximações o imediatamente inferior e o primeiro, isto é, o numero 1.

As extrações principiam ás 14 horas

Plano da proxima extração em 22 de Setembro de 1934
PLANO R
PREMIOS

1 Premio de ... 500:000$000
1 ... 100:000$000
1 ... 20:000$000
1 ... 10:000$000
1 ... 5:000$000
4 Premios de 2:000$000 ... 8:000$000
10 ... 1:000$000 ... 10:000$000
50 ... 500$000 ... 25:000$000
100 ... 200$000 ... 20:000$000
1.000 ... 100$000 ... 100:000$000
3.000 ... 70$000 para os bilhetes terminados com o algarismo final do primeiro premio ... 210:000$000
4.168 ... 1.008:000$000

178.ª Extração = Concessionario: João Leite Filho = O Fiscal do Governo: René Mostardeiro — O Ajudante do Fiscal do Governo: Luiz Fernandes da Silva — O Escrivão: Joaquim de Freitas Junior **= 178.ª Extração**

O Pareo de Obstaculos é a Nota de Sensação de Hoje na Gavea

:TURF:

A Reunião de Hoje

Será desenvolvido um attraente programma

| 1ª CARREIRA |

KASSINIA INTERVIRA' EM UMA CARREIRA MAIS SEVERA

A egua Kassinia venceu com sobras em sua ultima apresentação, quando derrotou por dois corpos Yonita e Zizi.

A distancia augmentou, hoje, em 100 metros e seus adversarios já não serão os mesmos. As possibilidades da ligeira filha de Kopplestone devem, pois, ser encaradas com algumas reservas, o que não importa negar-lhe o papel de uma das forças principaes da carreira. Falta a seu favor a ausencia de um concurrente ligeiro, que pudesse incommodal-a nos primeiros metros. Todavia, julgamos que a sua facil victoria não tornará a se reproduzir. Ou será comida nos ultimos metros por Cartier e Salimar, que reputamos seus principaes adversarios, ou ver-se-á seriamente acossada por estes dois animaes, caso consiga manter-se na frente até á chegada.

| 2ª CARREIRA |

PIRACICABA E IRAPUASINHO E' A DUPLA INDICADA

Os concurrentes á eliminatoria para potros nacionaes, são quasi os mesmos da prova deste genero, ganha, no domingo, por Solinger. Nota-se, apenas, a ausencia deste filho de Printer e Arga e a presença de Domitilla, que, então, não figurou inscripta. O resultado desta prova serviu para destacar os nomes de Irapuasinho e Piracicaba, em primeiro plano, e o de Salmon, mais abaixo. Os dois primeiros terminaram separados por cabeça. Como Piracicaba estreava, suppõe-se que deva melhorar aquella performance, com um rythmo mais vivaz do que Irapuasinho. Assim, se foi batida, por cabeça, pelo filho de Magasin, sel-o-á outra vez?

Salmon, bom quarto nesta opportunidade, impõe-se como o melhor azar.

| 3ª CARREIRA |

DELME E DELICIOSA SOBRESA'EM NO PREMIO "GARBOSO"

Dois animaes, na nossa impressão, parecem destacar-se no premio "Garboso". São elles: Deliciosa e Delme. A primeira, que baixou de turma, vinha de ser bom quarto de Valence, Adarga e Trompito. Delme, por sua vez, tem corrido agora com regularidade, collocando-se frequentemente. A escolha entre os dois é difficil. O peso de Deliciosa é um argumento contra a filha de Changui, mas tão melhores vinham sendo os adversarios por ella enfrentados, que a consideramos ainda um adversario á altura de Delme. Arquero ganhou em turma mais fraca e Iran e Vicentina têm corrido mal.

| 4ª CARREIRA |

PROMETTE GRANDES EMOÇÕES A CORRIDA DE OBSTACULOS

O premio "Experiencia", prova de obstaculos, promette ser, pela novidade, a grande attracção do "meeting". Serão oito seus competidores, a maioria dos quaes já têm disputado no Derby esta sorte de provas. Neste caso estão: Ganadera, Herodes, Ribatejo, Jambo, Maracanã, etc. emquanto Jemopotyr e Cuauhtemoc saltarão pela primeira vez. Em corrida rasa, não ha duvida que estes seriam os melhores indicados para se impôr. Mas como os primeiros já estão mais acostumados aos obstaculos, são o que podem levar a melhor. Ganadera-Herodes-Jemopotyr é a chapa que indicamos.

| 5ª CARREIRA |

YOLANDA E' A NOSSA FAVORITA

Seis animaes dos mais velozes que actuam presentemente em nossas pastas, medir-se-ão num kilometro sensacionalissimo. São destas provas que dependem na maior parte das vezes duma boa largada, e em que qualquer cochilo dos jockeys pode alterar seriamente o resultado.

Entre a meia duzia de competidores, Yolanda afigura-se-nos, presentemente, a melhor, mas não sabemos se será mais bem dotada de velocidade inicial do que Despilchado e Kid. Este e Lord Breck têm a vantagem de ser montados pelos dois jockeys mais promptos na saida que possuimos: Osmany Coutinho e Armando Rosa. Pesados bem estes contras e prós, permanecemos ainda com Yolanda, que deverá encontrar em Kid, Lord Breck e Despilchado seus mais serios adversarios.

| 6ª CARREIRA |

YONITA E' A PREFERIDA DA CARREIRA

Um lote numeroso de animaes intervirá no Premio "Valence". Muitos delles vêm de competir na prova ganha por Kassinia no dia 7 de setembro.

Nesta occasião destacou-se, particularmente Yonita que por este motivo vem sendo apontada como força da carreira em questão.

A filha de Big Boy, de facto merece esta preferencia, mas julgamos que para confirmal-o, deverá despender grandes esforços. São muitos os adversarios de respeito que encontrará. Citemol-os: Uruá e Yale que chegaram perto de Yonita, quando esta secundou Kassinia. Tarzan que baixou de turma, Bohemio que este anno apresentou-se uma unica vez para vencer, e, por fim, Pirata, que deve correr bem na grama macia.

| 7ª CARREIRA |

CORINGA, COLONNA E VALENCE DESTACAM-SE DO LOTE

Entre Valence, Coringa e Colonna deve decidir-se o Premio "Favorito". A primeira triumphou facilmente em sua ultima apresentação. Bateu, então, por dois corpos Adarga, que no domingo teve um desempenho luzido, ao lado de Coringa e Colonna, pois, partindo mal, arrematou perto destes dois animaes, dando a entender que estava habilitada a triumphar. E' verdade que Valence vae hoje, com outro peso, mas mesmo assim, dadas as sobras com que venceu julgamol-a apta a fazer outra boa corrida. Colonna e Coringa como dissemos, são seus grandes adversarios. No domingo terminaram separados por pequena differença. Como Colonna vae sobrecarregada em 3 kilos é provavel que esta differença hoje se annulle. Mani, muito leve, é um bom azar.

| 8ª CARREIRA |

CAPACETE DE AÇO JA' NAO ENCONTRARA' UMA CARREIRA TAO FAVORAVEL

Capacete de Aço, Libertino e Haragan terminaram separados por pequena differença, na prova ganha pelo primeiro no domingo. A mudança nos pesos e a alteração da distancia, podem modificar, perfeitamente, aquella ordem. De facto, a chance de Capacete de Aço diminuiu com a reducção da distancia e com a sobrecarga que lhe tocou e não será de estranhar que Haragan e Libertino desta feita o precedam.

São ainda competidores perigosos: Imperatriz, cujaj performance foi suspeita, Twimbar, bem na turma e Despilchado.

| 9ª CARREIRA |

FIFA-SONETO E' UMA DUPLA VIAVEL

A reunião terminará por um handicap destinado á nossa primeira turma, que se desenha muito interessante.

Os competidores de mais classe são, sem duvida, Sueno Largo e Fifa, mas como dispensarão grandes vantagens a Soneto e Hoquendo, estes se alçam quasi á sua altura. Recentemente, Sueno Largo e Fifa, mediram-se no G. P. "Dr. Frontin", cabendo o triumpho ao primeiro que derrotou Fifa, escassamente, dando-lhe apenas 2 kilos. Hoje concederá 6, de modo que as possibilidades de exito estão todas para o lado da egua. O principal adversario desta parece ser Hoquendo, se a pista estiver pesada, e Soneto, em caso contrario.

NOSSOS PROGNOSTICOS

Cartier — Kassinia—Salimar.
Irapuasinho — Piracicaba — Salmon.
Delme — Deliciosa — Vicentina.
Ganadera — Jemopotyr — Herodes.
Yolanda —Despilchado—Kid.
Yonita — Uruá — Pirata.
Coringa — Colonna — Valence.
Haragan — Libertino — Capacete de Aço.
Hoquendo — Fifa — Sueno Largo.

1ª carreira — Premio "Norah" — 1.500 metros — 4:000$000.

Ks. Cts.
1—1 Kassinia, Osmany. 52 50
2—2 Salimar, Spiegel .. 56 30
3—3 L. Orticaria Braulio 54 40
4—4 Saratoga, Benites. 56 35
(5 Cartier, Waldemiro 52 40
5-|
(6 Ma'an Cross, Can. 54 60

2ª carreira — Premio "Sarampão" — 1.500 metros — Réis 6:000$000.

Ks. Cts
(1 Salmon, Waldemiro 54 40
1-|
(2 Mussuá, Armando. 52 60
(3 Paraná, Spiegel .. 54 70
2-|
(4 Iliria, Walter 51 100
(5 Irapuasinho, Osmany 54 20
3-|
(6 Dometilla, Ullôa .. 52 60
(7 Carapuceira, A. Silva 52 22
4-|
(" Piracicaba, Cosme. 52 22

3ª carreira — Premio "Garboso" — 1.600 metros — Réis 4:000$000.

Ks. Cts.
1—1 Delme, Waldemiro. 54 25
2—2 Arquero, Ullôa. .. 50 40
3—3 Vicentina O. Serra 48 50
4—4 Deliciosa, Herrera. 56 30
(5 C. Branca, Walter. 50 40
5-|
(6 Iran, A. Silva. .. 48 50

4ª carreira — Premio "Experiencia" — 2.200 metros — Réis 6:000$000.

Ks. Cts.
(1 Herodes, Cap. Djalma 75 50
1-|
(2 Jambo, Major S. Dantas. 72 100
(3 Galarim, N|C. .. . 75 50
2-|
(4 Ribatejo, Tenente Ferraz. 80 50
(5 Maracanã, N. Lins. 68 40
3-|
(6 Argentée, S. Santoro 65 150
(7 Jemopotyr, H. Vasconcellos.. .. .. 78 35
4-| 8 Ganadera, B. Almeida.. .. .. .. 75 30
(" Cuauhtemos, Tte. Montaroyos.. .. 78 30

5ª carreira — Premio "Clever Boy" — 1.000 metros — Réis 5:000$000.

Ks. Cts.
1—1 Kid, Osmany 56 40
2—2 L. Breck, Armando 54 30
3—3 Yolanda, Waldemiro.. .. .. .. 55 35
4—4 Despilchado, Celestino.. .. .. .. 53 40
(5 Roxy, Suarez 55 40
5-|
(6 Facella, Walter. .. 50 35

6ª carreira — Premio "Valence" — 1.500 metros — 4:000$ — Betting.

Ks. Cts.
(1 Yonita, Braulio . 55 30
1-|
(2 Uruá, A. Silva .. 55 40
(3 Bohemio, Sepulveda.. .. .. .. 56 50
2-(4 Alterosa, Walter. 51 60
(5 Yale, Osmany. .. 55 40
(6 Kruppe, Opazo .. 52 50
3-(7 Tarzan, Waldemiro.. .. .. .. 56 35
(8 Pirata, Armando. 52 50
(9 Tracajá, Ullôa. .. 53 30
4-(10 Jemopotyr,.. N|C. 52 40
(11 Canção, Jorge. .. 51 50

7ª carreira — Premio "Favorito" — 1.750 metros — 4:000$ — Betting.

1—- Valence, Ullôa.. .. 56 25
(2 Mani, Jorge. 43 50
2-|
(3 Lohengrin, Celestino 56 60
(4 Coringa, Canales . 50 30
3-|
(5 Velasquez, Levy. .. 56 50
(6 Astoria, N|C. 53 40
4-|
(7 Colonna, Walter .. 53 35

8ª carreira — Premio "Romana" — 1.600 metros — 4:000$ — Betting.

Ks. Cts.
(1 Twimbar Braulio . 56 40
1-|
(2 Libertino, Levy .. 54 35
(2 B. Ami d|correr. .. 54 40
2-|
(4 Despilchado, Celestino. 56 50
(5 C. de Aço, Herrera. 56 40
3-|
(6 Tarso, A. Silva. .. 55 50
(7 Imperatriz, Ullôa . 55 30
4-|
(8 Haragan, Canales. 54 40

9ª carreira — Premio "Capucino" — 2.200 metros — Réis 6:000$000.

Ks. Cts.
1 Fifa, Ullôa 53 22
2 Soneto, A. Silva.. .. 48 35
3 Hoquendo, Walter .. 48 40
4 S. Largo, Nelson. .. 59 35

A hora da primeira carreira

A primeira prova da reunião de hoje será corrida ás 12.50 horas.

Associação de Chronistas Desportivos

CONCURSOS DE PALPITES — TURF

Com os resultados das corridas de sabbado e domingo ultimo, ficou sendo a seguinte a classificação dos concurrentes inscriptos nos concursos abaixo:

TAÇA SALUTARIS
(Offerecida para Empresa de Aguas Mineraes Salutaris)

1—A. Smith 158-248
2—Oscar Medeiros . 151-243
3—C. Gonçalves . .. 155-239
4—C. Carvalho ... 135-233
5—N. C. Pereira . . 142-226
6—J. A. Campos . .. 140-219
7—E. Salgado . . . 137 219
8—Isaac Moutinho .. 136-218
9—H. de Oliveira . . 133-214
10—Avelino Dias 132-206
11—E. de Oliveira .. 123-186

TAÇA GLOBO
(Offerecida pelo vespertino "O Globo")

1—A. Smith 179
2—Carlos Gonçalves 178
3—Oscar Medeiros 171
4—Emmanuel Salgado .. 165
5—Osane Moutinho 162
6—J. A. Campos 161
7—Carlos de Carvalho ... 159
8—Avelino Dias 153
9—Heitor de Oliveira 149
10—Nestor Costa Pereira.. 137
11—Eugenio de Oliveira .. 117

Jockey Club Brasileiro

TRANSPORTE DE ANIMAES

A administração do hippodromo avisa que a egua La Orticaria será transportada ás 11.30, e os animaes Herodes, Ribatejo, Maracanã, Argentée e Ganadera serão transportados ás 12 horas.

REUMATISMO

desaparece com aplicações de

Untisal

Impedidos de montar hoje

Suspensos pela Commissão de Corridas, não poderão tomar parte na reunião de hoje os seguintes jockeys e aprendizes:

Pedro Costa, Justiniano Mesquita, Flavio Mendes, Ignacio de Souza, Lajos Mezaros, Geraldo Costa, João Allendz, Emilio Opazo, Atauhalpa Brito, Pierre Vaz e Sebastião Bezerra.

Os forfaits de hoje

Não serão apresentados em publico na reunião de hoje os seguintes animaes:

Jambo e Galarim, alistados no premio "Experiencia", e Astoria e Velasquez, inscriptos no premio "Favorito".

Jemopotyr é quasi certo que só tomará parte no premio "Experencia", desertando do premio "Valence".

Programma e cotações para a reunião de domingo

1ª carreira "Premio Pardal" — 1.500 metros — 4:000$000.

Ks. Cts.
1—1 Kiss-me 50 25
(2 Toby 52 30
2 |
(3 Blue Devil 52 25
(4 Capitu' 53 40
3 |
(5 Alcazar 55 50
(6 Miss Praia 53 35
4 |
(7 Celma 53 50

2ª carreira "Premio Yéa" — 1.600 metros — 4:000$000.

Ks. Cts.
1—1 Grand Marnier . 56 25
(2 Anonymo 51 35
2 |
(3 Itu' 52 40
(4 Crepusculo 55 40
3 |
(5 Blefe 52 40
(6 Marroeiro 54 30
4 |
(" Blue Star 54 30

3ª carreira "Premio Quito" — 1.500 metros — 4:000$000.

Ks. Cts.
(1 Moyle Bridge .. 52 25
1 |
(2 Rolls 55 50
(3 San Salvador . . 55 40
2 |
(4 Plume Dorée ... 50 30
(5 Zorrastron .. . 51 50
3 |
(6 Belotte 56 50
(7 My Dream 56 40
4 | 8 Topaze 55 35
(" Clo 50 35

4ª carreira "Premio Classico Antonio Prado" — 1.600 metros — 12:000$000

Ks. Cts.
1—1 Favorito 54 40
(2 Sarampão 54 60
2 |
(3 Quatiõba 50 70
(4 Carapanã 54 50
3 |
(5 Rainheta 50 70
(6 Tia King 54 12
4 | " Felippa 56 12
(" Palpiteira 52 12

5ª carreira "Premio "Sem Rumo" — 1.600 metros — ... 5:000$000 (Betting).

Ks. Cts.
1—1 Mon Secret 55 30
2—2 Cock Tail 50 40
3—3 Oding 50 40
4—4 Muricy 50 35
(5 Commodoro 50 50
5 |
(6 Garboso 50 35

6ª carreira — "Premio Serinhaem — 1.500 metros — ... 4:000$000 — (Betting).

Ks. Cts.
(1 Anangel 54 35
1 |
(2 Iran 50 50
(3 Pumi 53 30
2 |
(4 Cachalote 50 50
(5 Guarany 52 40
3 | 6 Zirtaeb 58 40
(7 Delme 56 25
(8 Palhacito 50 50
4 | 9 Ritual 56 30
(" Arquero 52 50

7ª carreira "Premio Xerez" — 1.600 metros — 4:000$000. (Betting).

Ks. Cts.
(1 Micuim 54 25
1 |
(2 Su Cabral 50 30
(3 Benemerito 50 35
2 |
(4 Arapogy 52 40
(5 Pebete 58 50
3 | 6 Marcilegi 50 40
(7 King Kong 50 50
(8 Kamarada 50 50
4 | 9 Vexilo 58 60
(10 São Sepé 54 50

8ª carreira "Premio Ufano" — 1.600 metros — 5:000$000.

Ks. Cts.
1 Nobleman 58 35
2 Romana 50 30
3 Kid 52 30
4 Insurrecto 53 40
5 Roxy 53 40

FOOT-BALL

FLUMINENSE E SÃO CHRISTOVÃO NUMA PELEJA QUE PROMETTE MOVIMENTAÇÃO

O QUE SE ESPERA DO COTEJO DA RUA FIGUEIRA DE MELLO

O Fluminense jogará hoje com o São Christovão, vice-campeão carioca. Não obstante o recente fracasso dos alvos, a torcida tricolor encara o match de hoje como uma prova perigosa. E realmente não se póde tirar uma conclusão definitiva sobre a fórma actual do São Christovão, através da sua ultima "performance".

A actuação dos alvos no campeonato foi brilhante e não surgem factores que autorizem uma affirmativa sobre possivel diminuição de efficiencia. O Fluminense terá um adversario difficil pela frente, tanto mas que o São Christovão alimenta desejo ardente de rehabilitação.

E' de esperar uma peleja movimentada, na rua Figueira de Mello. Quem vencerá ? Eis uma pergunta difficil.

Os teams para as pelejas de hoje

AMERICA — Walter; Vital e Do Saa; Ferreira, Mariani e e Arresi; Carolla, Rivarola, Fassôra, Curio e Carreiro.

FLAMENGO — Alberto; Carlos Alves e Mario; Allemão, Barbosa e Affonso; Roberto, Arthur, Alfredo, Nelson e Jarbas.

BOMSUCCESSO — Raymundo; Lazaro e Fraga; Euri co, Otto e Claudionor; Caldeira, Rebollo, Hugo, Cecy e Miro.

VASCO — Rey; Bruno e Lino; Affonsinho, Jucá e Barata; Bahianinho, Almir, Lamana, Cicero e Orlando.

S. CHRISTOVAO — Francisco; Mario e Zé Luiz; Agricola, Dodó e Armando; Walter, Joãozinho, Mané, Bahiano e Quintanilha.

FLUMINENSE — Dalberto; Ernesto e Nariz; Marcial, Brant e Ivan; Walter, Rusco, Tinias, Vicentino e Pirica.

ATHLETISMO

Campeonato de Veteranos

O campeonato iniciou-se no dia 16 e continuará a 23 e 30 do corrente, no estadio do Club de Regatas Vasco da Gama com o horario seguinte:

Dia 23 — 14 horas — 110 metros com barreiras — Preliminares.

Arremesso do peso — Salto em Altura

14,15 — 100 metros — Preliminares. 14,30 horas — 1500 metros — Final. 14,45 — 400 metros — Preliminares. 15 horas — 110 metros, com barreira — Final.

Arremesso do Dardo

15,15 horas — 100 metros — Final. 15,30 — 5.000 metros — Final. 15,50 — 400 metros — Final. 16,30 horas — Revessamento de 4 x 100 — Final.

Dia 30 — 14 horas — 40 metros com barreiras — Preliminares.

Salto com Vara

14,20 horas — 800 metros — Preliminares ou final. 14,40 — 200 metros — Preliminares. 15 horas — 400 metros com barreiras — Final.

Salto em distancia — Arremesso do Disco

15,15 horas — 3.000 metros (equipes) — Individual. 15,30 — 200 metros — Final. 15,45 horas — 800 metros — Final. 15,55 — 10.000 metros — Final. 16,35 — Revessamento de 4 x 400 metros — Final.

2º — Só poderão concorrer os athletas que tenham seu pedido de registo e inscripção pelo Club, na séde da Liga e exame medico até 15 dias antes da data da competição.

3º — Nas provas individuaes poderão ser incluidos todos os veteranos que tenham cumprido o indice na prova e na falta destes 4 athletas de qualquer classe e 4 reservas.

4º — Na prova de 3.000 metros equipe, será a inscripção de 5 athletas e computar-se-á a collocação dos 3 melhores classificados.

5º — Nos Revesamentos, cada club poderá inscrever uma equipe, sendo reservas todos os athletas incriptos.

6º — A prova de 3.000 metros, terá duas contagens de pontos, uma para collocação individual e outra para a das equipes.

7º — Cada athleta pagará por prova a taxa de inscripção de 2$000, (dois mil réis).

8º — Os boletins de inscripção foram recebidos até ás 17 horas do dia 9, para a primeira parte e até ás 17 horas do dia 17 para a segunda e terceira partes.

Antonio Santasusagna

A chronica sportiva da cidade conta um elemento queridissimo — Antonio Santasusagna.

A despeito de seu physico, Santasusagna, nos "periodos de contrastes", faz jús "aos contrastes", pois é "El Campeon".

Hoje El Campeon faz annos. Demos logo, o movel da presente noticia porque dizendo o que é esta "legendaria figura da Historia sportiva" contemporanea, não queremos contribuir para seu homicidio, por... abraços e telegrammas.

A coisa mais difficil que terão no dia de hoje, os seus amigos, é saber na exacta, quantas olympiadas elle venceu.

Mas, como isto não nos interessa(!!!), mandamos-lhe (Hugo e Joffre), um forte abraço.

BLENORRHAGIA Cura radical no homem e na mulher aguda ou chronica por mais antiga com injecções hypodermicas inoffensivas, sem reacção e sem lavagens, massagens, dilatações ou electricidade.

Tratamento radical de prostatite orchite impotencia (no moço) estreitamento, Corrimento, regra dolorosa, escassa ou demasiada inflammações do utero e ovario esterilidade

DR. JORGE A. FRANCO — do INS. OSWALDO CRUZ

67, Assembléa — 2 ás 4 — Tel. 2-3112.

O FLAMENGO ENFRENTARÁ HOJE O AMERICA F. C.

COMO OS QUADROS ESTREARÃO

O Flamengo estreou auspiciosamente no Torneio Extra. Foi bem expressivo a sua victoria sobre o São Christovão, um quadro que fez bôa figura no campeonato. Hoje os rubros negros jogarão em Campos Salles. E o que se póde dizer é que o America será submettido a uma prova difficil, ao iniciar o Torneio Extra. O Flamengo está em plena forma, apresentando uma defesa melhorada e um ataque que apparece como dos melhores da cidade. Por um lado, o America parece ter acertado o seu quadro.

Os rubros possuem, não resta duvida, um quadro magnifico e tudo indica que terão uma performance destacada no Extra.

VASCO E BOMSUCCESSO NUMA GRANDE PELEJA

OS CAMISAS PRETAS REPETIRÃO A FAÇANHA DO BANGU' ?

O Vasco jogará hoje com o Bomsuccesso, depois da grande victoria sobre o Bangú. Do Bomsuccesso, póde-se dizer que se encontra em fórma, tendo feito uma bôa exhibição contra o Fluminense. Foi derrotado, como poderia ter vencido. Não resta duvida que o Vasco será submettido hoje, a uma prova difficil. O quadro dos novos que os camisas pretas apresentaram, saiu-se bem na sua actuação inicial, vencendo na rua Ferrer, Waterloo de tantos outros quadros.

Hoje, o Vasco apresentará o mesmo team e a sua torcida mostra-se confiante. E' de se esperar que o cotejo se revista de emoção.

OS JOGOS E JUIZES DE DOMINGO

BOMSUCCESSO x S. CHRISTOVAO — Campo do São Christovão A. C. — A's 15.30. Juiz — Jorge Marinho. Chronometrista — Nicoláo Di Tomaso. Juizes de linha — José Cardoso Junior. Fioravante D'Angelo — Alvarino Castro e Alvaro Affonso.

AMERICA x BANGU' — Campo do America F. C. — A's 15,30 horas. Juiz — Oswaldo K. Carvalho. Chronometrista — Baldomero Fuentes. Juizes de linha — Antonio Thiago, Djalma Cunha, José Seg. Vianna e Pedro G. Carvalho.

FLUMINENSE x FLAMENGO — Campo do Fluminense — A's 15,30 horas. Juiz — Loris Cordovil. Chronometrista — Oswaldo Novaes. Juizes de linha — Francisco Azevedo — Haroldo Drolhe — Horacio Oliveira e Antonio de Castro.

AMADORES (Juvenis)

BOMSUCCESSO x S. CHRISTOVAO (preliminar do jogo Bomsuccesso x Vasco, no campo do S. Christovão, ás 14 hs). Juiz — Fausto Pereira. Chronometrista — J. Valerio. Juizes de linha — Arthur P. Gonçalves, Paulo P. Coelho, Axel Assumpção e Affonso Costa.

AMERICA x PALESTRA ITALIA—Campo do America — A's 14 horas (preliminar do jogo America x Bangú). Juiz — Francisco D'Angelo. Chronometrista — Antenor Corrêa. Juizes de linha — Hernani Leal, José Rodrigues, Oswaldo Teixeira e Vicente Gentil.

FLUMINENSE x FLAMENGO — Campo do Fluminense — A's 14 horas (preliminar do jogo Fluminense x Flamengo — Juvenis). Juiz — J. Motta Souza. Chronometrista — Timotheo Pereira. Juizes de linha — Euclydes Tristão, Othelo Maia, Oswaldo Rôlo e Luiz F. Peralta.

O Torneio Extra Continuará Hoje Com Tres Magnificas Pelejas

VONTADE ESCRAVA

(The Witching Hour) com SIR GUY STANDING — JUDITH ALLEN — JOHN HOLLIDAY e TOM BROWN

2.ª-FEIRA no GLORIA

Improprio para creanças
Com. de Censura Cinematogr.

Diario Carioca

Praça Tiradentes n.º 77 | Rio de Janeiro, Quinta-feira, 20 de Setembro de 1934 | Anno VII — Numero 1.887

Um Desconhecido Morto Por Um Auto-Omnibus da Viação Brasil, na Praça da Republica

O corpo do desconhecido no local do desastre

Os abusos praticados pelos motoristas dos auto-omnibus de ha muito que vêm merecendo uma severa repressão por parte da Inspectoria do Trafego.

A sequencia de desastres praticados pelos pesados vehiculos é interminavel.

A velocidade excessiva, o modo imprudente porque conduzem os autos-omnibus têm sido a causa directa da maioria dos desastres.

Ainda hontem, ás primeiras horas da noite, na Praça da Republica, occorreu um desastre, no qual perdeu a vida um desconhecido, devido á imprudencia do conductor de um omnibus.

Cerca das 19 horas, quando maior era o movimento naquelle logradouro publico, surgiu em grande velocidade, vindo da rua Visconde de Itauna, em demanda da avenida Rio Branco, o auto-omnibus n. 360 da Empresa Auto-Viação Brasil.

Sem respeitar o regulamento de vehiculos em vigor, o motorista do 360, fez o cruzamento ali existente em grande velocidade.

O resultado de sua imprudencia não se fez esperar.

O movimento de transeuntes na praça da Republica fronteira á rua Senador Euzebio era dos maiores e o omnibus na velocidade que levava, foi colher um desconhecido de côr parda, de 30 annos presumiveis, pobremente vestido, atirando-o a grande distancia.

O infeliz, recebendo forte contusão no thorax e fracturas multiplas, poucos momentos teve de vida, expirando no proprio local do desastre, cercado de uma massa compacta de curiosos.

O motorista culpado do desastre, uma vez verificado este, aproveitou-se da confusão estabelecida e fugiu.

Avisadas do facto as autoridades do 10º districto, ao local compareceu o commissario Agra, que tomou as providencias que o caso exigia.

Attendendo a uma determinação da chefia de policia, o cadaver do infeliz desconhecido não poude desde logo ser removido para o necroterio do Instituto Medico Legal.

Desta fórma, esperando a presença do photographo do Instituto Medico Legal, o cadaver do infeliz homem permaneceu na via-publica até pouco depois das 22 horas, quando foi photographado e mandado para o necroterio do Instituto Medico Legal.

Para apurar o desastre foi aberto inquerito.

Telegrammas recebidos pelo Presidente da Republica

"Rio, 18 — A Associação Brasileira de Imprensa, ao ter conhecimento do acto do Governo attendendo seu justo pedido de prorogação do prazo para a matricula dos jornaes, vem agradecer esta providencia, cujo alcance benefico toda imprensa reconhece. Attenciosas saudações. — Herbert Moses, presidente".

— "Rio, 18 — Tenho o prazer de communicar a v. ex. que em virtude de exposição feita na ultima sessão da directoria da Sociedade Nacional de Agricultura, ficou resolvida a consignação em acta de votos de applausos ás deliberações tomadas pelo Conselho relativamente á liberação de cambio e todos os productos agricolas e em parte para o café. Com satisfação, outrosim, a Sociedade tomou conhecimento da importante communicação do Departamento Nacional do Café a proposito da eliminação do nosso principal producto. Saudações attenciosas. — Arthur Torres Filho".

No Ministerio da Viação

Foi posto á disposição do gabinete do ministro da Viação, até ulterior deliberação, o 1º official do Departamento dos Correios e Telegraphos Alberto Couto de Souza.

Uma proeza do "Cartola"

O empregado no commercio Adelino Babo, solteiro, de 22 annos, residente á rua S. Christovão n. 82, hontem, á noite, foi a um botequim existente nas proximidades de sua residencia.

Quando se servia de um café, ali appareceu o desordeiro conhecido pelo vulgo de "Cartola", que entrou a discutir com Adelino.

Em meio da contenda, "Cartola" aggrediu o contendor, ferindo-o na cabeça.

Em seguida a aggressão, "Cartola" fugiu sendo o ferido soccorrido pela Assistencia, retirando-se em seguida para a residencia.

O "Calheiros da Graça" zarpou de P. Alegre

Por despacho radio-telegraphico recebido pelo almirante Graça Aranha, director geral de navegação da Armada, o capitão de mar e guerra Alvaro de Vasconcellos, vice-director desse importante departamento da Marinha, communicou que o navio-hydrographico "Calheiros da Graça", a cujo bordo se encontra, deixou hontem, Porto Alegre, tendo antes estado no porto do Rio Grande, devendo regressar a Florianopolis, onde permanecerá até a conclusão das inspecções de que foi incumbido, no pharol de Santa Martha, o qual se encontra em reparos radicaes.

Chega, hoje, ao Rio de Janeiro o director Ministerial dos Correios e Telegraphos da Allemanha

E' esperado hoje nesta capital, pelo "Graf Zeppelin" o dr. Karf Orth, director ministerial dos Correios e Telegraphos da Allemanha.

O objectivo da viagem desse alto funccionario do Reich é procurar intensificar os serviços aeropostaes entre a Allemanha e a America do Sul.

O director geral do Departamento dos Correios e Telegraphos, dr. Leonidas de Siqueira Menezes, assignou portaria designando uma commissão composta dos funccionarios daquelle Departamento srs. Pedro Ferreira Bandeira, Alfredo Avelino Guimarães, Julio Sanches Peres, para ficar á disposição do seu collega da Allemanha.

O secretario do dr. Leonidas de Siqueira, Carneiro da Rocha, irá ao Campo dos Affonsos, hoje pela manhã, afim de representar aquelle director, no desembarque do dr. Karf Orth.

O director dos Correios e Telegraphos da Allemanha, deverá partir hoje a bordo do "General Osorio", para a Republica Argentina, devendo regressar no proximo dia 3 de outubro, ao Rio de Janeiro, onde lhe serão prestadas justas homenagens.

Actos do Presidente da Republica

O sr. Getulio Vargas, presidente da Republica, assignou os seguintes decretos:

NA PASTA da AGRICULTURA

Autorizando José Teixeira de Lima, por si ou sociedade que organizar, a pesquizar ouro no leito do rio Gualaxo do Norte, numa extensão total de 25 kilometros, rio abaixo, a partir de suas cabeceiras nas serras de Antonio Pereira e Capanema, nos municipios de Ouro Preto e Marianna, em Minas Geraes.

Nomeando o agronomo Bolivar Ribeiro Pinto Bandeira e Benjamin Monteiro da Costa para ajudantes do Serviço de Plantas Testeis; o agronomo Hermes da Matta Barcellos, ajudante da estação experimental em Seridó, no Rio Grande do Norte; e o agronomo Renato Gonçalves Martins, ajudante da estação experimental em Alagoinha, na Parahyba, todos classificados em concurso.

Nomeando: o sub-inspector do Serviço de Fomento da Producção Vegetal agronomo Julio Ferreira de Aguiar para assistente-agronomo do Serviço de Irrigação, Reflorestamento e Colonização; o ajudante em disponibilidade do extincto posto experimental de veterinaria em Porto Alegre, Carlos Leite Ferreira da Silva para ajudante da Inspectoria Regional naquella cidde; Domingos Abbó, interinamente, sub-ajudante da Inspectoria de Sericultura, em Barbacena; o engenheiro- agronomo Altino de Azevedo Sodré, sub-assistente do Serviço de Fruticultura; o ex-auxiliar de escripta José Darcy Ramos Ferreira para escrevente dactylographo da Inspectoria Agricola da 5ª região; Helena Ferreira dos Santos para escrevente-dactylographo da primeira secção technica do Serviço de Fruticultura; José de Almeida Junior, interinamente, escrevente-dactylographo do Horto Florestal de Ibura, em Sergipe; e effectivando no cargo de escrevente do Departamento da Producção Mineral, Aristides Ferreira da Silva e Luiz Gomes de Oliveira.

Tornando sem effeito, as nomeações do ajudante em disponibilidade, Carlos Leite Pereira da Silva para ajudante da Inspectoria Regional em S. Paulo; e do distribuidor de plantas e sementes tambem em disponibilidade Germano Emilio Woll para escrevente-dactylographo da Inspectoria Agricola da 9ª região.

Exonerando Pedro Leão Ferreira de Mello, de professor do aprendizado agricola de Parahyba.

Pondo em disponibilidade Bennote Rangel, chefe de culturas, interino do campo de sementes de Lorena.

Concedendo 30 dias de licença para tratamento de saude a Antonio Pirajá Martins da Silva, inspector da Inspectoria Regional em Curityba.

Por decreto do ante-hontem do sr. presidente da Republica foi exonerado o administrador dos Correios do Amazonas e Acre, em disponibilidade Raul de Azevedo, do cargo de director regional dos Correios e Telegraphos de São Paulo; sendo nomeado para substituil-o no referido cargo, em commissão, o 3º official de mesma Directoria Regional, Antonio Genaro Rodrigues.

Colhido por um auto

O constructor Antonio Marques, solteiro, de nacionalidade portugueza, hontem, quando passava pela rua Sete de Setembro, esquina de Ramalho Ortigão, foi colhido pelo automovel n. 10.149.

A victima, que recebeu diversos ferimentos pelo corpo, foi soccorrida pela Assistencia, recolhendo-se em seguida á residencia, á rua João Caetano numero 147.

ULTIMA HORA SPORTIVA

NOWINA VENCEU JUSTINIANO

Proseguiu hontem, á noite, no Estadio Riachuelo, o torneio de "catch-as-catch-can", sendo o que se vê abaixo, o programma levado a effeito:

1ª (catch) — 1 round de 20' — A. Suleiman (75 ks.) x A. Alves (80 ks.)— Juiz: B. Frota. Venceu Suleiman, aos 10', com um "arm-lock".

2ª (catch) — 1 round de 20' — Everett Kibbons (yank., 95 kilos) x Bill Lyon (yank. 98 kilos) — Juiz: Al Faria. Venceu Kibbons, por espaduas.

3ª (catch) — 2 rounds de 20' por 3' de descanso — Renato Gardino (ital. 96 kilos) x Jack Conlay (ing. 84 kilos) — Juiz: Kid Simões. Venceu Gardini, aos 3' do 2º round, por desistencia.

Final — (Catch) — 2 rounds de 20' por 3' de descanso — Justiniano Silva (port. 130 ks.) x Karol Nowina (pol. 82 ks.) — Juiz: Sinhôsinho. Nowina venceu Justiniano, por desistencia, aos 4' do 2º assalto.

SWING.

Quéda de bonde

O menor Nelson, de 10 annos, filho de Amelia Paiva Guerra, residente á rua Almeida Bastos n. 59, hontem á noite, ao saltar de um bonde, na rua Abolição, esquina de Teixeira de Azevedo, foi victima de uma quéda.

O menor que recebeu graves ferimentos pelo corpo e fractura da base do craneo, foi soccorrido pela Assistencia do Meyer, e em estado de "skock", internado no Hospital de Prompto Soccorro.

Ultimas Novidades
EM
CASIMIRAS
Preços Camaradas
METRO DE OURO
159, RUA ROSARIO, 159

O "Conde Zeppelin" com destino ao Rio

ARACAJU', 19 (A. B.) — O "Conde Zeppelin" passou voando em direcção ao sul por esta cidade, pouco antes das onze horas de hoje.

Um concerto da Banda de Musica da Escola Militar

A banda de musica da Escola Militar, sob a regencia do maestro tenente Arsenio Fernandes Porto, realiza hoje, ás 20 horas, o recinto da Feira Internacional de Amostras, um optimo concerto, cujo programma é o seguinte:

1ª parte — C. Saint-Saens — "Sur Les Bords du Nil"—"Marche Militaire"; E. Kálmán—"A Princeza das Czardas" — Potpourri; G. Rossini — "Guillaúme Tell" — Ouverture.

2ª parte — Thomas Bidgood —"A Motor Ride"—"Descriptive Calop"; W. Lautenschlager—"The Fairy's, Rendez-vous" — Intermezzo; Carlos Gomes — "Guarany" — Protophonia.

SOLUCIONANDO, FINALMENTE, O "CASO" DO PESSOAL DA CANTAREIRA

ACEITA A FORMULA CONCILIATORIA PROPOSTA PELO DIRECTOR DO EXPEDIENTE DO MINISTERIO DO TRABALHO

Volta novamente á baila o "caso" da Companhia Cantareira. Operarios e patrões realizam importantes reuniões, que por certo conduzirão ao termo desejado as negociações. Ainda hontem, no Ministerio do Trabalho reuniram-se, ao meio dia os membros da commissão de empregados, o director da Leopoldina e o superintendente da Cantareira, sob a presidencia do sr. João Carlos Vital, director do gabinete do ministro.

A CONTRA-PROPOSTA DA CANTAREIRA

A pedido dos ministros do Trabalho e da Marinha, a Companhia Cantareira apresentou uma contra-proposta para o pagamento dos operarios.

Nesta contra-proposta os directores da Cantareira promettem pagar ao pessoal os ordenados de dois dias de gréve e tambem do domingo. Iniciaram-se então os debates em torno da proposta.

Os representantes dos operarios, entretanto, frisaram logo de inicio que ella não poderia ser aceita.

Animam-se os debates.

UMA FORMULA CONCILIATORIA

Apresentou então o sr. Jair Carlos Vital uma formula conciliatoria, que foi desde logo aceita pelos trabalhadores. Entretanto os representantes dos patrões resolveram apresental-a ao estudo de Mister Bayne, director da Leopoldina. E' a seguinte a proposta conciliatoria do director do gabinete do ministro do Trabalho:

— Pagaria a Cantareira aos seus operarios os dias que elles estiveram paralysados. Mas não o faria como ordenado, mas sim como bonificação. Os operarios não pleitearam os ordenados correspondentes áquelles dias e a companhia lh'os concederia a titulo de bonificação.

ACEITA A PROPOSTA CONCILIATORIA

Ficou finalmente resolvido o "caso" criado pela attitude da directoria da Cantareira, negando-se a pagar ao pessoal mensalista os vencimentos referentes aos quatro dias da gréve. Tal solução deve-se á mediação do Ministerio do Trabalho junto aos directores daquella Companhia.

ELIXIR DE INHAME
depurativo do sangue

2ª SEMANA DE SUCCESSO!

Interpretação genial de KATHARINE HEPBURN — Joan Bennett — Francis Dee
Jean Parker — Paul Lucas

quatro irmãs
(LITTLE WOMEN)

A SUPREMA MARAVILHA DA TELA !

HOJE, AS 2 — 4,20 — 6,20
8,20 — 10,20
UNICAMENTE NO BROADWAY

A realização no Seculo XX do sonho louco dos alchimistas!...

OURO

Um drama de paixões tumultuarias com uma artista unica!

BRIGITTE HELM

No Programma: "CARMEN" aria do Toreador executada pela Orchestra Philarmonica de Berlim e cantada por Willy Domgraf.

SEGUNDA-FEIRA no REX